



Fiche détaillée de la propriété

Maison à étages | Chambre(s): 2 • Salle(s) de bain: 1 • Salle(s) d'eau: 1



2390 AV. DE LISIEUX

QUÉBEC (BEAUPORT), QUÉBEC VILLE ET BANLIEUES, G1E 0K9 | N° 9749982

259 900 \$

Description

Maison en rangée avec garage offrant 2 chambres à coucher à l'étage, salle d'eau et salle de bain avec douche indépendante. Loué jusqu'au 1 juillet 2022. 24h d'avis

Caractéristiques de la propriété

Évaluation et taxes

Bâtiment: 165 000 \$

Terrain: 82 000 \$

Total: 247 000 \$

Taxes municipales: 2 761,00 \$

Taxes scolaires: 257,00 \$

Total: 3 018,00 \$

Année de construction

2014

Dimensions

Superficie habitable: 103,1 m²

Dimensions du bâtiment: 18 pi x 26 pi

Superficie du terrain: 205,59 m²



Denis Morin
Courtier Immobilier Inc.

Courtier immobilier résidentiel et commercial

Via Capitale Équipe

Agence immobilière

Bur. : 418 624-4444

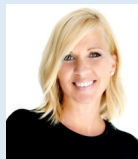

Mélanie Savard

Courtier immobilier résidentiel et commercial

Via Capitale Équipe

Agence immobilière

Bur. : 418 624-4444



2390 AV. DE LISIEUX

QUÉBEC (BEAUPORT), QUÉBEC VILLE ET BANLIEUES, G1E 0K9 | N° 9749982

Bâtiment et intérieur de la propriété

Armoires

Mélamine

Équipement disponible

Installation aspirateur central, Échangeur d'air

Sous-sol

Garage, Entrée indépendante

Mode de chauffage

Plinthes électriques

Fenêtres

PVC

Type de fenêtre

Manivelle

Énergie pour le chauffage

Électricité

Salle de bains/salle d'eau

Douche indépendante

Toiture

Bardeaux d'asphalte

Terrain et extérieur de la propriété

Allée

Asphalte

Proximité

Autoroute/Voie rapide, Cegep, Garderie/CPE, Hôpital, Parc-espace vert, Piste cyclable, École primaire, École secondaire, Transport en commun

Système d'égoûts

Municipal

Approvisionnement en eau

Municipalité

Revêtements

Brique, Vinyle

Aménagement du terrain

Paysager

Garage

Sous-terrain

Stationnement (total)

Extérieur (1), Au garage (1)

Topographie

En pente, Plat

Inclusion

Luminaires

Exclusion

Aucune

Plan éloigné



Frais et dépenses

Frais de copropriété

134 \$ / mois



Denis Morin Courtier Immobilier Inc.

Courtier immobilier résidentiel et commercial

Via Capitale Équipe

Agence immobilière
Bur. : 418 624-4444

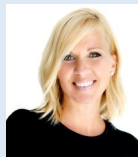

Mélanie Savard

Courtier immobilier résidentiel et commercial

Via Capitale Équipe

Agence immobilière
Bur. : 418 624-4444



2390 AV. DE LISIEUX

QUÉBEC (BEAUPORT), QUÉBEC VILLE ET BANLIEUES, G1E 0K9 | N° 9749982

Photos de la propriété



Façade



Façade



Cuisine



Salle à manger



Salon

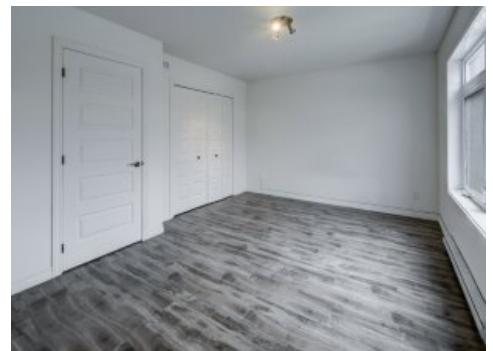

Chambre à coucher



Chambre à coucher



Salle de bains



Salle de bains



Salle d'eau



Terrasse



Garage



Denis Morin Courtier Immobilier Inc.

Courtier immobilier résidentiel et commercial

Via Capitale Équipe

Agence immobilière
Bur. : 418 624-4444

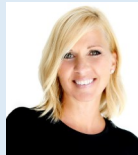

Mélanie Savard

Courtier immobilier résidentiel et commercial

Via Capitale Équipe

Agence immobilière
Bur. : 418 624-4444



2390 AV. DE LISIEUX

QUÉBEC (BEAUPORT), QUÉBEC VILLE ET BANLIEUES, G1E 0K9 | N° 9749982



Face arrière



Denis Morin
Courtier Immobilier Inc.

Courtier immobilier résidentiel et commercial

Via Capitale Équipe
Agence immobilière
Bur. : 418 624-4444

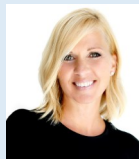

Mélanie Savard

Courtier immobilier résidentiel et commercial

Via Capitale Équipe
Agence immobilière
Bur. : 418 624-4444