



Fiche détaillée de la propriété

Maison de plain-pied | Chambre(s): 4 • Salle(s) de bain: 2



392 RUE RIOPELLE

QUÉBEC (BEAUPORT), QUÉBEC VILLE ET BANLIEUES, G1C 6L6 | N° 28647364

339 000 \$

Description

Bungalow à vendre à Beauport. Superbe demeure entièrement rénovée vous offrant 4 chambres à coucher et 2 salles de bains complètes. Grande cour intime. La propriété est très bien située et à proximité de tous les services. Parfaite pour une famille. Prise de possession flexible. Demandez votre visite!

Caractéristiques de la propriété

Évaluation et taxes

Bâtiment: 113 000 \$

Terrain: 128 000 \$

Total: 241 000 \$

Taxes municipales: 2 522,00 \$

Taxes scolaires: 230,00 \$

Total: 2 752,00 \$

Année de construction

1988

Dimensions

Superficie habitable: 883 pc

Superficie du terrain: 5500 pc

Dimensions du terrain: 55 pi x 100 pi

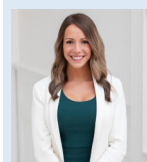

Katie St-St
Courtier Immobilier Inc.

Courtier immobilier résidentiel et commercial

Via Capitale Équipe

Agence immobilière
Bur. : 418 624-4444



Anthony St-St
Courtier Immobilier Inc.

Société par actions d'un courtier immobilier résidentiel et commercial

Via Capitale Équipe

Agence immobilière
Bur. : 418 628-3720
Cell.: 581 999-5899



Simon Laberge

Courtier immobilier résidentiel et commercial agréé

Via Capitale Équipe

Agence immobilière
Bur. : 418 628-3720



392 RUE RIOPELLE

QUÉBEC (BEAUPORT), QUÉBEC VILLE ET BANLIEUES, G1C 6L6 | N° 28647364

Bâtiment et intérieur de la propriété

Armoires

Mélangine

Fenêtres

PVC

Sous-sol

6 pieds et plus, Totalement aménagé

Mode de chauffage

Plinthes électriques

Foyers/poêles

Foyer au bois

Type de fenêtre

Manivelle

Énergie pour le chauffage

Électricité

Salle de bains/salle d'eau

Baignoire à remous

Toiture

Bardeaux d'asphalte

Terrain et extérieur de la propriété

Allée

Asphalte

Proximité

Autoroute/Voie rapide, Garderie/CPE, Golf, Parc-
espace vert, Piste cyclable, École primaire, École
secondaire, Transport en commun

Système d'égoûts

Municipal

Approvisionnement en eau

Municipalité

Revêtements

Acier, Brique

Aménagement du terrain

Terrain/cour bordé de haies, Paysager

Fondation

Béton coulé

Stationnement (total)

Extérieur (4)

Topographie

Plat

Inclusion

lave-vaisselle (sans garantie) habillage de fenêtre, poêle à bois, hotte micro-ondes

Exclusion

Aucune

Plan éloigné

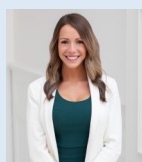

Katie St-St Courtier Immobilier Inc.

Courtier immobilier résidentiel et commercial

Via Capitale Équipe
Agence immobilière
Bur. : 418 624-4444



Anthony St-St Courtier Immobilier Inc.

Société par actions d'un courtier immobilier
résidentiel et commercial

Via Capitale Équipe
Agence immobilière
Bur. : 418 628-3720
Cell.: 581 999-5899



Simon Laberge

Courtier immobilier résidentiel et commercial
agréé

Via Capitale Équipe
Agence immobilière
Bur. : 418 628-3720



392 RUE RIOPELLE

QUÉBEC (BEAUPORT), QUÉBEC VILLE ET BANLIEUES, G1C 6L6 | N° 28647364

Détails des pièces

Pièce	Niveau	Dimension	Couvre-sol
Salon	Rez-de-chaussée	13'8" x 14'3" pi	Bois
Salle à manger	Rez-de-chaussée	9'7" x 9'1" pi	Céramique
Cuisine	Rez-de-chaussée	7' x 7' pi	Céramique
Salle de bains	Rez-de-chaussée	9'0" x 7'2" pi	Céramique
Chambre à coucher principale	Rez-de-chaussée	13'2" x 11'1" pi	Bois
Chambre à coucher	Rez-de-chaussée	10'1" x 9'8" pi	Bois
Salle familiale	Sous-sol	20'4" x 11'6" pi	Plancher flottant
Chambre à coucher	Sous-sol	12'1" x 10'11" pi	Plancher flottant
Chambre à coucher	Sous-sol	8'10" x 11'2" pi	Plancher flottant
Salle de bains	Sous-sol	10'6" x 10'4" pi	Céramique
Rangement	Sous-sol	7'8" x 11'1" pi	Béton



Katie St-St
Courtier Immobilier Inc.
Courtier immobilier résidentiel et commercial
Via Capitale Équipe
Agence immobilière
Bur. : 418 624-4444



Anthony St-St
Courtier Immobilier Inc.
Société par actions d'un courtier immobilier résidentiel et commercial
Via Capitale Équipe
Agence immobilière
Bur. : 418 628-3720
Cell.: 581 999-5899



Simon Laberge
Courtier immobilier résidentiel et commercial agréé
Via Capitale Équipe
Agence immobilière
Bur. : 418 628-3720