



Fiche détaillée de la propriété

Maison de plain-pied | Chambre(s): 2 • Salle(s) de bain: 1



4 RUE DE L'ÉGLISE

NOTRE-DAME-DES-NEIGES, BAS-SAINT-LAURENT, G0L 2E0 | N° 28223963

109 000 \$

Description

Pour connaître les détails de la propriété, SVP contacter le courtier du vendeur.

†Vendu sans garantie légale de qualité, aux risques et périls des acheteurs.

Caractéristiques de la propriété

Évaluation et taxes

Bâtiment: 55 100 \$

Terrain: 8 700 \$

Total: 63 800 \$

Taxes municipales: 1 757,00 \$

Taxes scolaires: 45,00 \$

Total: 1 802,00 \$

Zonage

Résidentiel

Année de construction

1967

Dimensions

Superficie habitable: 47,59 m²

Superficie du bâtiment: 47,59 m²

Dimensions du bâtiment: 8,53 m x 5,58 m

Superficie du terrain: 452,8 m²

Dimensions du terrain: 19,81 m x 22,7 m



Joël Soucy

Courtier immobilier résidentiel

Via Capitale Horizon

Agence immobilière

Bur. : 418 724-4116

Cell.: 418 723-7803



Françoise Soucy

Courtier immobilier résidentiel et commercial

Via Capitale Horizon

Agence immobilière

Bur. : 418 723-7277

Cell.: 418 723-7277



4 RUE DE L'ÉGLISE

NOTRE-DAME-DES-NEIGES, BAS-SAINT-LAURENT, G0L 2E0 | N° 28223963

Terrain et extérieur de la propriété

Approvisionnement en eau

Municipalité

Système d'égoûts

Municipal

Inclusion

Stores, Pôles, Rideaux, Luminaires

Exclusion

Effets Personnels

Plan éloigné



Joël Soucy

Courtier immobilier résidentiel

Via Capitale Horizon

Agence immobilière

Bur. : 418 724-4116

Cell.: 418 723-7803

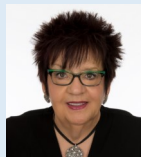

Françoise Soucy

Courtier immobilier résidentiel et commercial

Via Capitale Horizon

Agence immobilière

Bur. : 418 723-7277

Cell.: 418 723-7277



4 RUE DE L'ÉGLISE

NOTRE-DAME-DES-NEIGES, BAS-SAINT-LAURENT, G0L 2E0 | N° 28223963

Détails des pièces

Pièce	Niveau	Dimension	Couvre-sol
Salon	Rez-de-chaussée	12' x 14' pi	Plancher flottant
Cuisine	Rez-de-chaussée	13' x 16' pi	Couvre-sol souple
Chambre à coucher	Rez-de-chaussée	9' x 11' pi	Plancher flottant
Chambre à coucher	Rez-de-chaussée	8' x 11' pi	Plancher flottant
Bureau	Rez-de-chaussée	4'6" x 10' pi	Plancher flottant
Salle de bains	Rez-de-chaussée	5'5" x 6' pi	Céramique
Salle de lavage	Sous-sol	25' x 25' pi	Béton

Frais et dépenses

Coût d'énergie

147 \$ / mois



Joël Soucy

Courtier immobilier résidentiel
Via Capitale Horizon
Agence immobilière
Bur. : 418 724-4116
Cell.: 418 723-7803

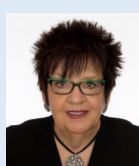

Françoise Soucy

Courtier immobilier résidentiel et commercial
Via Capitale Horizon
Agence immobilière
Bur. : 418 723-7277
Cell.: 418 723-7277



4 RUE DE L'ÉGLISE

NOTRE-DAME-DES-NEIGES, BAS-SAINT-LAURENT, G0L 2E0 | N° 28223963

Photos de la propriété



Façade



Cuisine



Cuisine



Salon



Chambre à coucher



Chambre à coucher



Salle de bains



Face arrière



Proximité

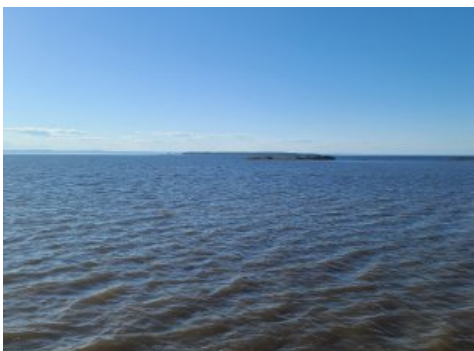

Proximité

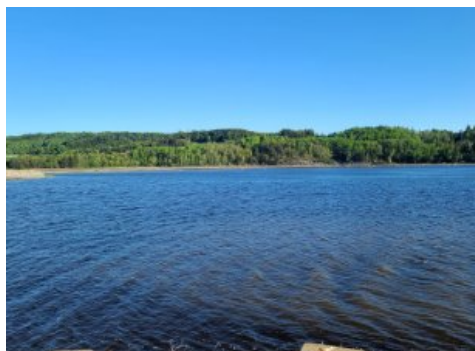

Proximité

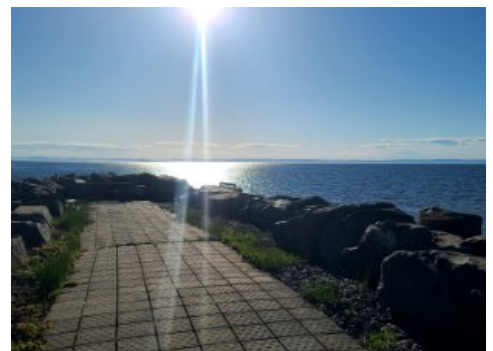

Proximité



Joël Soucy

Courtier immobilier résidentiel
Via Capitale Horizon
Agence immobilière
Bur. : 418 724-4116
Cell.: 418 723-7803



Françoise Soucy

Courtier immobilier résidentiel et commercial
Via Capitale Horizon
Agence immobilière
Bur. : 418 723-7277
Cell.: 418 723-7277



4 RUE DE L'ÉGLISE

NOTRE-DAME-DES-NEIGES, BAS-SAINT-LAURENT, G0L 2E0 | N° 28223963



Proximité



Proximité



Proximité

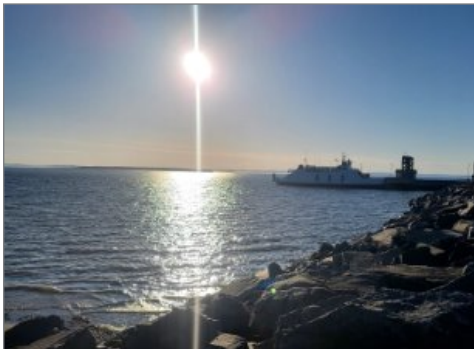

Proximité

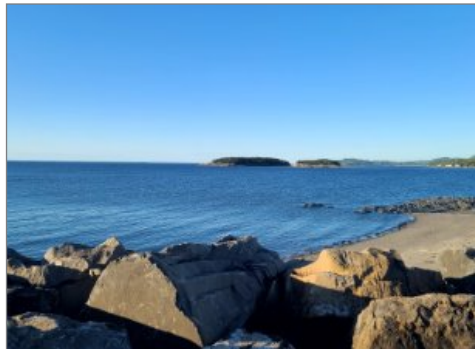

Proximité

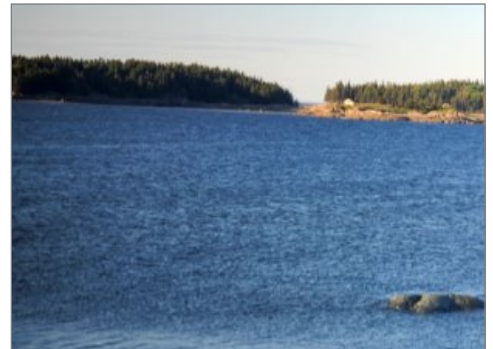

Proximité



Proximité



Joël Soucy

Courtier immobilier résidentiel
Via Capitale Horizon
Agence immobilière
Bur. : 418 724-4116
Cell.: 418 723-7803



Françoise Soucy

Courtier immobilier résidentiel et commercial
Via Capitale Horizon
Agence immobilière
Bur. : 418 723-7277
Cell.: 418 723-7277