



Fiche détaillée de la propriété

Maison à étages | Chambre(s): 5 • Salle(s) de bain: 1 • Salle(s) d'eau: 1



225-235 RUE DU MOULIN

SEPT-ÎLES, CÔTE-NORD, G0G 1H0 | N° 27817831

139 000 \$

Description

Maison de la Fabrique de Clarke City, beaucoup de possibilité 5 chambre a couchés, 2 salons 2 cuisines, Idéal pour maison de travailleur c'est à avoir maison disponible à partir de septembre

†Vendu sans garantie légale de qualité, aux risques et périls des acheteurs.

Caractéristiques de la propriété

Évaluation et taxes

Bâtiment: 90 300 \$

Terrain: 14 200 \$

Total: 104 500 \$

Taxes municipales: 1,00 \$

Taxes scolaires: 1,00 \$

Total: 2,00 \$

Zonage

Résidentiel

Année de construction

1905

Dimensions

Superficie du bâtiment: 134,06 m²

Dimensions du bâtiment: 10,64 m x 12,6 m

Superficie du terrain: 573,2 m²

Dimensions du terrain: 16,43 m x 34,88 m



Alain Chevarie

Courtier immobilier résidentiel et commercial
agréé

Via Capitale Horizon

Agence immobilière

Bur. : 418 968-5355

Cell.: 418 964-6643



225-235 RUE DU MOULIN

SEPT-ÎLES, CÔTE-NORD, G0G 1H0 | N° 27817831

Bâtiment et intérieur de la propriété

Armoires

Bois

Sous-sol

Vide sanitaire

Toiture

Bardeaux d'asphalte, Tôle

Terrain et extérieur de la propriété

Approvisionnement en eau

Municipalité

Proximité

Golf, Piste cyclable

Système d'égoûts

Municipal

Vue

Sur la montagne

Inclusion

stores luminaire

Exclusion

meubles et effets personnel

Plan éloigné

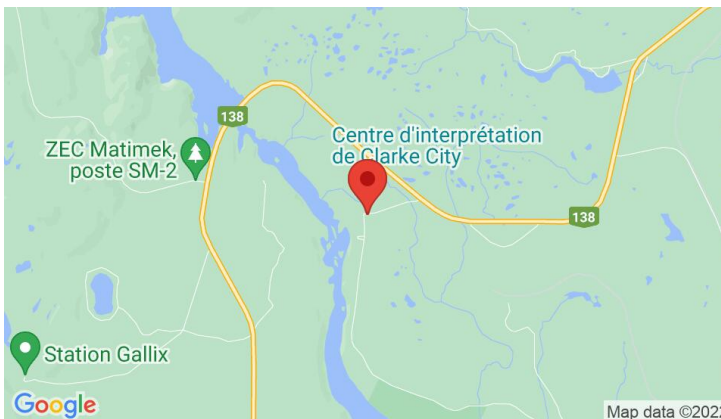

Alain Chevarie

Courtier immobilier résidentiel et commercial
agréé

Via Capitale Horizon

Agence immobilière
Bur. : 418 968-5355
Cell.: 418 964-6643



225-235 RUE DU MOULIN

SEPT-ÎLES, CÔTE-NORD, G0G 1H0 | N° 27817831

Détails des pièces

Pièce	Niveau	Dimension	Couvre-sol
Cuisine	Rez-de-chaussée	16' x 14' pi	Tuiles
Cuisine	Rez-de-chaussée	16' x 14' pi	Tuiles
Salon	Rez-de-chaussée	16'5" x 16' pi	Tuiles
Salon	Rez-de-chaussée	16'5" x 16' pi	Tuiles
Salle de lavage	Rez-de-chaussée	6' x 10' pi	Céramique
Chambre à coucher	2	13' x 9' pi	Tuiles
Chambre à coucher	2	10' x 12'5" pi	Tuiles
Chambre à coucher	2	13' x 14' pi	Tapis
Chambre à coucher	2	11' x 11' pi	Tuiles
Chambre à coucher	2	9' x 7' pi	Tuiles
Salle de bains	2	5' x 9'5" pi	Céramique



Alain Chevarie

Courtier immobilier résidentiel et commercial
agrégé

Via Capitale Horizon

Agence immobilière
Bur. : 418 968-5355
Cell.: 418 964-6643



225-235 RUE DU MOULIN
SEPT-ÎLES, CÔTE-NORD, G0G 1H0 | N° 27817831

Photos de la propriété



Façade



Façade



Extérieur



Face arrière

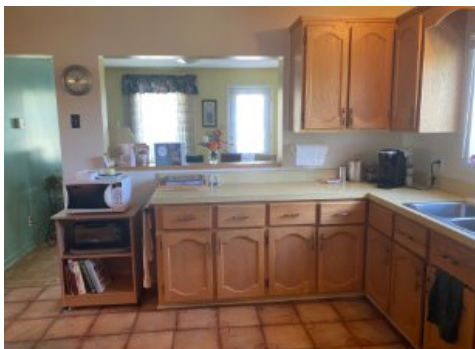

Cuisine



Cuisine



Salon



Coin repas

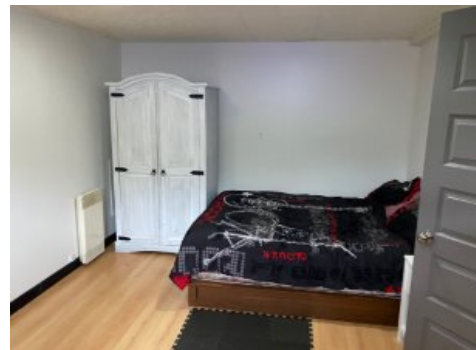

Chambre à coucher

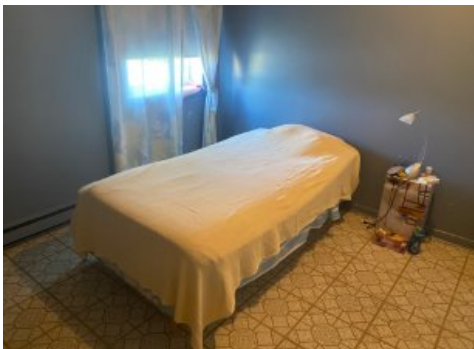

Chambre à coucher



Salle de lavage

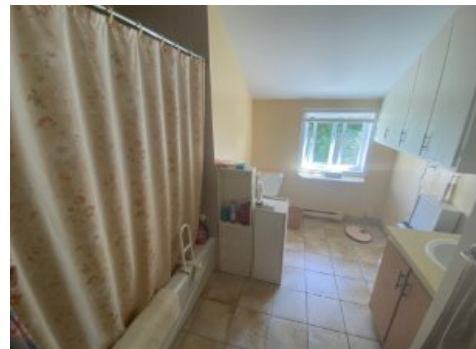

Salle de bains



Alain Chevarie

Courtier immobilier résidentiel et commercial
agrégé

Via Capitale Horizon

Agence immobilière
Bur. : 418 968-5355
Cell.: 418 964-6643



225-235 RUE DU MOULIN

SEPT-ÎLES, CÔTE-NORD, G0G 1H0 | N° 27817831



Chambre à coucher



Salle à manger



Chambre à coucher



Cour



Remise



Alain Chevarie

Courtier immobilier résidentiel et commercial
agrégé

Via Capitale Horizon

Agence immobilière
Bur. : 418 968-5355
Cell.: 418 964-6643