



Fiche détaillée de la propriété

Maison à étages | Chambre(s): 3 • Salle(s) de bain: 1 • Salle(s) d'eau: 1



9 RUE DES ALPES

SAINTE-BRIGITTE-DE-LAVAL, QUÉBEC VILLE ET BANLIEUES, G0K 3K0 | N° 27619207

324 110 \$ + TPS/TVQ

Description

Beau cottage 26x28, fenêtres noires, 4 côtés en canexel, 3 CC à l'étage, planchers bois franc, escalier de bois, céramique 12x24, armoires jusqu'au plafond, bain podium, douche indépendante en céramique, installation laveuse-sécheuse au sous-sol, porte fenêtre au sous-sol, 2 stationnements. Photos à titre indicatif. Prix 366,811\$ taxes incluses.

Caractéristiques de la propriété

Zonage

Résidentiel

Année de construction

2019

Dimensions

Dimensions du bâtiment: 26 pi x 28 pi

Superficie du terrain: 1013,3 m²



Gabriel Roberge

Courtier immobilier résidentiel et commercial agréé

Via Capitale Sélect

Agence immobilière
Bur. : 418 627-3333
Cell.: 418 576-7528



9 RUE DES ALPES

SAINTE-BRIGITTE-DE-LAVAL, QUÉBEC VILLE ET BANLIEUES, G0K 3K0 | N° 27619207

Bâtiment et intérieur de la propriété

Mode de chauffage

Plinthes électriques

Énergie pour le chauffage

Électricité

Fenêtres

PVC

Salle de bains/salle d'eau

Douche indépendante

Sous-sol

Non aménagé

Type de fenêtre

Manivelle, Porte-fenêtre

Toiture

Bardeaux d'asphalte

Terrain et extérieur de la propriété

Approvisionnement en eau

Municipalité

Fondation

Béton coulé

Revêtements

Canexel 4 côtés

Stationnement (total)

Extérieur (2)

Système d'égoûts

Municipal

Inclusion

Voir plans et devis, garantie maison neuve.

Exclusion

Voir plan et devis, aménagement paysager, crédit de taxes.

Plan éloigné



Gabriel Roberge

Courtier immobilier résidentiel et commercial
agréé

Via Capitale Sélect

Agence immobilière
Bur. : 418 627-3333
Cell.: 418 576-7528



9 RUE DES ALPES

SAINTE-BRIGITTE-DE-LAVAL, QUÉBEC VILLE ET BANLIEUES, G0K 3K0 | N° 27619207

Détails des pièces

Pièce	Niveau	Dimension	Couvre-sol
Salon	Rez-de-chaussée	12'0" x 14'8" pi	Bois
Salle à manger	Rez-de-chaussée	10'6" x 12'0" pi	Bois
Cuisine	Rez-de-chaussée	14'2" x 12'4" pi	Céramique
Chambre à coucher principale Description: Walk-in	2	12'6" x 12'0" pi	Bois
Chambre à coucher	2	11'6" x 9'2" pi	Bois
Chambre à coucher	2	10'6" x 10'2" pi	Bois
Autre Description: Non fini	Sous-sol	26'0" x 28'0" pi	Béton



Gabriel Roberge

Courtier immobilier résidentiel et commercial
agréé

Via Capitale Sélect

Agence immobilière
Bur. : 418 627-3333
Cell.: 418 576-7528



9 RUE DES ALPES

SAINTE-BRIGITTE-DE-LAVAL, QUÉBEC VILLE ET BANLIEUES, G0K 3K0 | N° 27619207

Photos de la propriété



Façade



Hall d'entrée/Vestibule



Salon



Salon



Salon

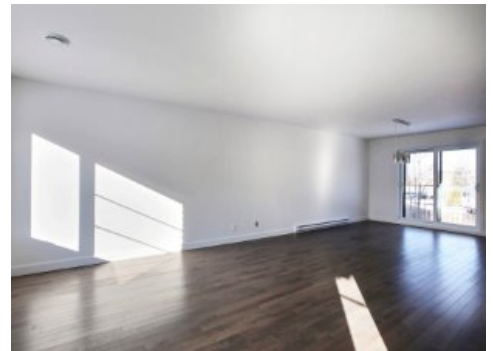

Salon

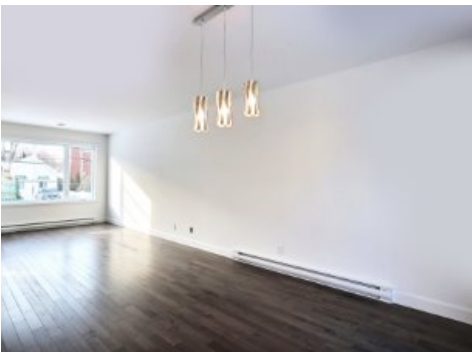

Salle à manger



Salle à manger



Salle à manger



Cuisine



Cuisine



Cuisine



Gabriel Roberge

Courtier immobilier résidentiel et commercial
agréé

Via Capitale Sélect

Agence immobilière

Bur. : 418 627-3333

Cell.: 418 576-7528



9 RUE DES ALPES

SAINTE-BRIGITTE-DE-LAVAL, QUÉBEC VILLE ET BANLIEUES, G0K 3K0 | N° 27619207



Cuisine

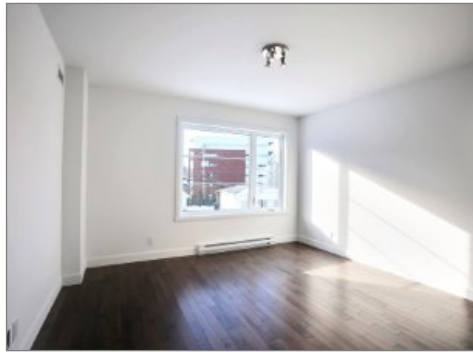

Chambre à coucher principale



Chambre à coucher principale



Chambre à coucher



Chambre à coucher



Salle de bains

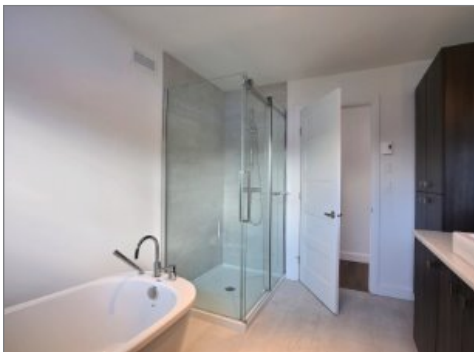

Salle de bains

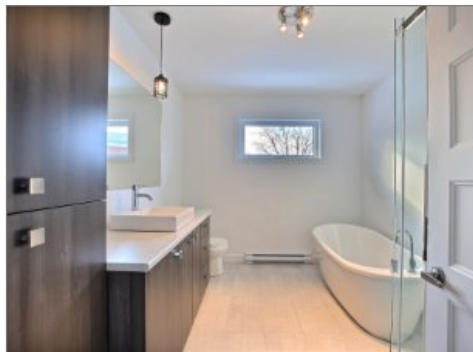

Salle de bains

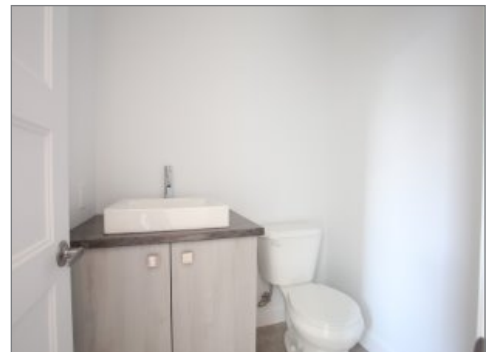

Salle d'eau



Gabriel Roberge

Courtier immobilier résidentiel et commercial
agréé

Via Capitale Sélect

Agence immobilière
Bur. : 418 627-3333
Cell.: 418 576-7528