



Fiche détaillée de la propriété

Maison à étages | Chambre(s): 4 • Salle(s) de bain: 2



1136 RUE BELL

SEPT-ÎLES, CÔTE-NORD, G0G 1L0 | N° 26847067

229 900 \$

Description

Découvrez cette belle propriété tout près de la mer. Belles pièces de bonnes dimensions et lumineuses. On y retrouve un hall d'entrée, 4 chambres à coucher ainsi que 2 salles de bain. Une pièce de rangement pourrait être transformée en petit bureau. Grand terrain avec beau grand patio. Endroit paisible et près d'un parc.

Caractéristiques de la propriété

Évaluation et taxes

Bâtiment: 161 200 \$

Terrain: 38 100 \$

Total: 199 300 \$

Taxes municipales: 1,00 \$

Taxes scolaires: 1,00 \$

Total: 2,00 \$

Zonage

Résidentiel

Année de construction

1970

Dimensions

Dimensions du bâtiment: 15,8 m x 8,66 m

Superficie du terrain: 4766,5 m²

Dimensions du terrain: 58,11 m x 80,99 m



Stavroula Stiliaras

Courtier immobilier résidentiel et commercial

Via Capitale Horizon

Agence immobilière

Bur. : 418 968-5355



1136 RUE BELL

SEPT-ÎLES, CÔTE-NORD, G0G 1L0 | N° 26847067

Bâtiment et intérieur de la propriété

Mode de chauffage

Convecteur, Plinthes électriques

Énergie pour le chauffage

Électricité

Fenêtres

PVC

Sous-sol

Vide sanitaire

Type de fenêtre

Manivelle

Toiture

Tôle

Terrain et extérieur de la propriété

Approvisionnement en eau

Municipalité

Proximité

Plage, Parc-espace vert

Revêtements

Canexel

Système d'égouts

Municipal

Inclusion

Luminaires, lave-vaisselle, congélateur, armoire qui est dans la cuisine, table de patio, bbq, tondeuse, souffleuse, (fonctionne mais un morceau à changer), aspirateur centrale

Exclusion

Meubles et effets personnels

Plan éloigné



Stavroula Stiliaras

Courtier immobilier résidentiel et commercial

Via Capitale Horizon

Agence immobilière

Bur. : 418 968-5355



1136 RUE BELL

SEPT-ÎLES, CÔTE-NORD, G0G 1L0 | N° 26847067

Détails des pièces

Pièce	Niveau	Dimension	Couvre-sol
Hall d'entrée/Vestibule	Rez-de-chaussée	9'1" x 7'2" pi	Céramique
Rangement Description: garde-robe de cèdre	Rez-de-chaussée	7'2" x 7'0" pi	Céramique
Cuisine	Rez-de-chaussée	14'0" x 11'5" pi	Plancher flottant
Salle à manger	Rez-de-chaussée	17'10" x 11'5" pi	Bois
Salon Description: plafond cathédrale	Rez-de-chaussée	18'6" x 11'6" pi	Bois
Chambre à coucher Description: plafond haut	Rez-de-chaussée	10'7" x 9'8" pi	Bois
Chambre à coucher	Rez-de-chaussée	11'4" x 11'4" pi	Plancher flottant
Chambre à coucher	Rez-de-chaussée	11'3" x 11'4" pi	Plancher flottant
Salle de bains Description: plafond haut	Rez-de-chaussée	9'9" x 7'3" pi	Céramique
Salle de bains	Rez-de-chaussée	7'6" x 7'10" pi	Plancher flottant
Chambre à coucher principale	2	10'7" x 9'8" pi	Bois

Frais et dépenses

Coût d'énergie

277 \$ / mois



Stavroula Stiliaras

Courtier immobilier résidentiel et commercial

Via Capitale Horizon

Agence immobilière

Bur. : 418 968-5355



1136 RUE BELL

SEPT-ÎLES, CÔTE-NORD, G0G 1L0 | N° 26847067

Photos de la propriété



Façade



Hall d'entrée/Vestibule



Salon



Salon



Salon



Salle à manger



Cuisine



Chambre à coucher



Chambre à coucher

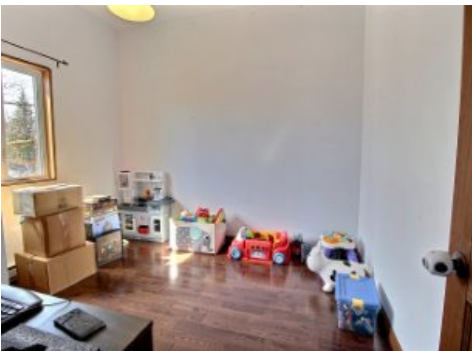

Chambre à coucher



Chambre à coucher principale



Salle de bains



Stavroula Stiliaras

Courtier immobilier résidentiel et commercial

Via Capitale Horizon

Agence immobilière

Bur. : 418 968-5355



1136 RUE BELL

SEPT-ÎLES, CÔTE-NORD, G0G 1L0 | N° 26847067



Salle de bains



Rangement



Terrasse



Stavroula Stiliaras

Courtier immobilier résidentiel et commercial

Via Capitale Horizon

Agence immobilière

Bur. : 418 968-5355