



Fiche détaillée de la propriété

Maison mobile | Chambre(s): 2 • Salle(s) de bain: 1



3092 RUE LAIZÉ

BAIE-COMEAU, CÔTE-NORD, G5C 2R7 | N° 26566168

78 000 \$

Description

Au prix d'un logement. Maison mobile de 2 chambres très bien situé. Bordé par la rivière sont site vous enchanteras. Fenêtres et toiture refait, deux fenêtres seront a changé

Caractéristiques de la propriété

Évaluation et taxes

Bâtiment: 41 900 \$

Terrain: 13 000 \$

Total: 54 900 \$

Taxes municipales: 1 216,00 \$

Taxes scolaires: 150,00 \$

Total: 1 366,00 \$

Zonage

Résidentiel

Année de construction

1971

Dimensions

Superficie du bâtiment: 864,2 pc

Dimensions du bâtiment: 12 pi x 60 pi

Superficie du terrain: 341,2 m²



Lise Boily

Courtier immobilier résidentiel et commercial

Via Capitale Horizon

Agence immobilière

Bur. : 418 589-5211

Cell.: 418 295-5458



3092 RUE LAIZÉ

BAIE-COMEAU, CÔTE-NORD, G5C 2R7 | N° 26566168

Bâtiment et intérieur de la propriété

Armoires

Bois

Fenêtres

PVC

Type de fenêtre

Coulissante, Manivelle

Mode de chauffage

Plinthes à convection

Salle de bains/salle d'eau

Attenant à la chambre principale

Énergie pour le chauffage

Électricité

Sous-sol

Vide sanitaire

Terrain et extérieur de la propriété

Allée

Asphalte

Proximité

Cegep, Garderie/CPE, Golf, Hôpital, Parc-espace vert, Piste cyclable, École primaire, École secondaire

Système d'égoûts

Municipal

Vue

Sur l'eau, Sur la ville

Approvisionnement en eau

Municipalité

Revêtements

Bardeaux d'asphalte

Aménagement du terrain

Paysager

Fondation

Pilotis

Stationnement (total)

Extérieur (2)

Topographie

Plat

Inclusion

Luminaires stores Remise:Meuble ainsi que l'étau

Exclusion

Meuble et effets personnels

Plan éloigné

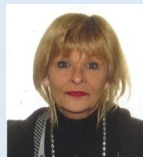

Lise Boily

Courtier immobilier résidentiel et commercial

Via Capitale Horizon

Agence immobilière

Bur. : 418 589-5211

Cell.: 418 295-5458



3092 RUE LAIZÉ

BAIE-COMEAU, CÔTE-NORD, G5C 2R7 | N° 26566168

Détails des pièces

Pièce	Niveau	Dimension	Couvre-sol
Salon	Rez-de-chaussée	16'6" x 12'0" pi	Plancher flottant
Cuisine	Rez-de-chaussée	12'6" x 12'0" pi	Plancher flottant
Chambre à coucher	Rez-de-chaussée	9'5" x 9'0" pi	Plancher flottant
Chambre à coucher	Rez-de-chaussée	10'4" x 8'2" pi	Autre
Salle de bains	Rez-de-chaussée	8'4" x 6'8" pi	Couvre-sol souple
Autre	Rez-de-chaussée	6' x 8' pi	Plancher flottant

Frais et dépenses

Coût d'énergie 160 \$ / mois

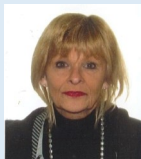

Lise Boily

Courtier immobilier résidentiel et commercial

Via Capitale Horizon

Agence immobilière

Bur. : 418 589-5211

Cell.: 418 295-5458



3092 RUE LAIZÉ

BAIE-COMEAU, CÔTE-NORD, G5C 2R7 | N° 26566168

Photos de la propriété



Façade



Extérieur



Salon



Cuisine

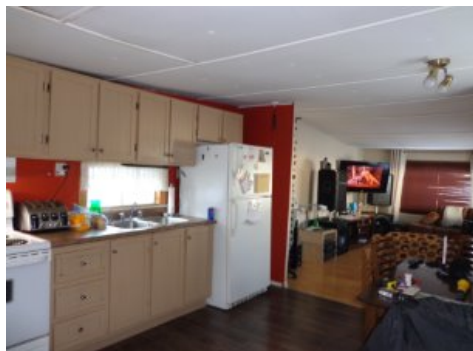

Cuisine



Coin repas



Chambre à coucher principale

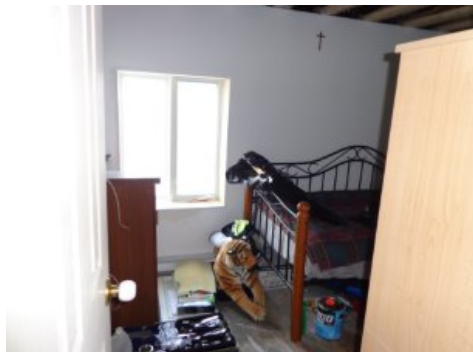

Chambre à coucher



Salle de bains



Autre

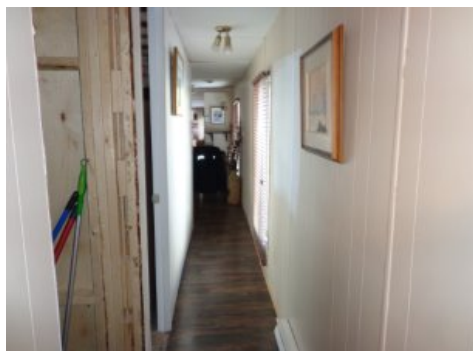

Corridor



Façade

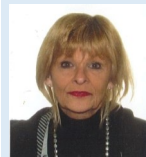

Lise Boily

Courtier immobilier résidentiel et commercial

Via Capitale Horizon

Agence immobilière

Bur. : 418 589-5211

Cell.: 418 295-5458



3092 RUE LAIZÉ

BAIE-COMEAU, CÔTE-NORD, G5C 2R7 | N° 26566168



Façade

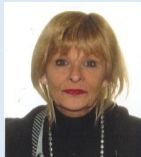

Lise Boily

Courtier immobilier résidentiel et commercial

Via Capitale Horizon

Agence immobilière

Bur. : 418 589-5211

Cell.: 418 295-5458