



Fiche détaillée de la propriété

Maison de plain-pied | Chambre(s): 1 • Salle(s) de bain: 1



3169 RUE DE LA TRÉMIE

LÉVIS (LES CHUTES-DE-LA-CHAUDIÈRE-OUEST), CHAUDIÈRE-APPALACHES, G6J 0J5 | N° 26125119

362 550 \$ + TPS/TVQ

Description

À CONSTRUIRE! Habitez le Quartier Beaurivage, à moins de 10 minutes de la tête des ponts! BTL vous propose une panoplie de modèles uniques et tendances avec une finition intérieure de qualité à votre image! Ici, maison 1 étage 26x37, 1 chambre au RDC, possibilité de 3 au total avec sous-sol fini (option \$) cuisine actuelle avec îlot, bain autoportant, douche céramique, etc. Plusieurs terrains modèles et disponibles!

Caractéristiques de la propriété

Zonage

Résidentiel

Dimensions

Superficie habitable: 962 pc

Superficie du bâtiment: 962 pc

Dimensions du bâtiment: 26 pi x 37 pi

Superficie du terrain: 5456,4 pc



Christine Brousseau

Courtier immobilier résidentiel et commercial

Via Capitale Sélect

Agence immobilière

Bur. : 418 627-3333

Cell.: 418 261-2680



3169 RUE DE LA TRÉMIE

LÉVIS (LES CHUTES-DE-LA-CHAUDIÈRE-OUEST), CHAUDIÈRE-APPALACHES, G6J 0J5 | N° 26125119

Bâtiment et intérieur de la propriété

Armoires

Mélamine, Stratifié

Équipement disponible

Échangeur d'air

Sous-sol

prévisions future sdb, Non aménagé

Mode de chauffage

Plinthes électriques

Fenêtres

PVC

Type de fenêtre

Manivelle

Énergie pour le chauffage

Électricité

Salle de bains/salle d'eau

Bain autoportant, Douche indépendante

Toiture

Bardeaux d'asphalte

Terrain et extérieur de la propriété

Allée

pierre concassée, Non pavée

Revêtements

canexel, Pierre

Topographie

Plat

Approvisionnement en eau

Municipalité

Stationnement (total)

Extérieur (2)

Fondation

Béton coulé

Système d'égoûts

Municipal

Inclusion

Tel que devis "Distinction" informez-vous!

Exclusion

Tel que devis "Distinction" informez-vous!

Plan éloigné



Christine Brousseau

Courtier immobilier résidentiel et commercial

Via Capitale Sélect

Agence immobilière

Bur. : 418 627-3333

Cell.: 418 261-2680



3169 RUE DE LA TRÉMIE

LÉVIS (LES CHUTES-DE-LA-CHAUDIÈRE-OUEST), CHAUDIÈRE-APPALACHES, G6J 0J5 | N° 26125119

Détails des pièces

Pièce	Niveau	Dimension	Couvre-sol
Hall d'entrée/Vestibule	Rez-de-chaussée	6'10" x 5'9" pi	Céramique
Salon	Rez-de-chaussée	12'11" x 12'6" pi	Plancher flottant
Salle à manger	Rez-de-chaussée	12'11" x 10'2" pi	Plancher flottant
Cuisine	Rez-de-chaussée	12'11" x 12'7" pi	Céramique
Chambre à coucher principale	Rez-de-chaussée	11'4" x 12'0" pi	Plancher flottant
Salle de bains	Rez-de-chaussée	11'4" x 10'5" pi	Céramique



Christine Brousseau

Courtier immobilier résidentiel et commercial

Via Capitale Sélect

Agence immobilière

Bur. : 418 627-3333

Cell.: 418 261-2680



3169 RUE DE LA TRÉMIE

LÉVIS (LES CHUTES-DE-LA-CHAUDIÈRE-OUEST), CHAUDIÈRE-APPALACHES, G6J 0J5 | N° 26125119

Photos de la propriété



Façade



Hall d'entrée/Vestibule



Salon



Salon



Salle à manger



Salle à manger



Cuisine



Cuisine



Cuisine

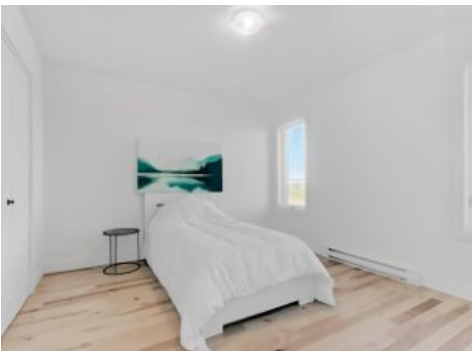

Chambre à coucher principale

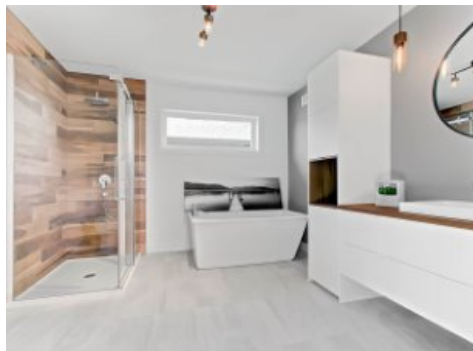

Salle de bains



Salle de bains



Christine Brousseau

Courtier immobilier résidentiel et commercial

Via Capitale Sélect

Agence immobilière

Bur. : 418 627-3333

Cell.: 418 261-2680



3169 RUE DE LA TRÉMIE

LÉVIS (LES CHUTES-DE-LA-CHAUDIÈRE-OUEST), CHAUDIÈRE-APPALACHES, G6J 0J5 | N° 26125119

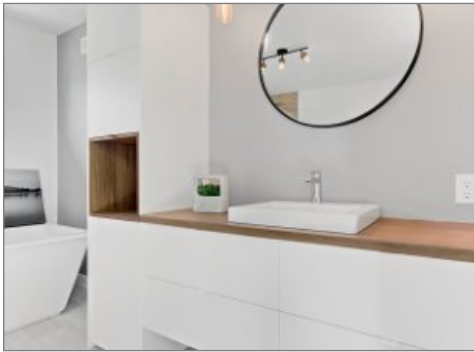

Salle de bains



Christine Brousseau

Courtier immobilier résidentiel et commercial

Via Capitale Sélect

Agence immobilière

Bur. : 418 627-3333

Cell.: 418 261-2680