



Fiche détaillée de la propriété

Maison mobile | Chambre(s): 2 • Salle(s) de bain: 1



162 RUE DU DOMAINE-DES-SAULES

SOREL-TRACY, MONTÉRÉGIE, J3P 7B7 | N° 22928823

55 000 \$

Description

Jolie maison mobile sise sur terrain loué située dans un secteur tranquille et paisible près des services. Aire ouverte, 2 chambres a coucher, lumineux et plus... Vous désirez payer moins cher qu'un loyer? Cette propriété saura vous plaire sans hésiter! N'attendez pas trop car elle ne restera pas longtemps sur le marché!

Addenda

Jolie maison mobile sise sur terrain loué située dans un secteur tranquille et paisible près des services comprenant chambres a coucher. Vous désirez payer moins cher qu'un loyer? Cette propriété saura vous plaire sans hésiter! N'attendez pas trop car elle ne restera pas longtemps sur le marché!

†Vendu sans garantie légale de qualité, aux risques et périls des acheteurs.

Caractéristiques de la propriété

Évaluation et taxes

Bâtiment: 51 000 \$

Terrain: 1 \$

Total: 51 001 \$

Taxes municipales: 536,00 \$

Taxes scolaires: 24,00 \$

Total: 560,00 \$

Zonage

Résidentiel

Année de construction

1978



Marie-Claude Antaya

Courtier immobilier résidentiel

Via Capitale Platine

Agence immobilière

Bur. : 450 746-4434

Cell.: 450 517-2224



Maxime Dumaresq

Courtier immobilier résidentiel

Via Capitale Platine

Agence immobilière

Bur. : 450 746-4434

Cell.: 514 926-9445



162 RUE DU DOMAINE-DES-SAULES

SOREL-TRACY, MONTÉRÉGIE, J3P 7B7 | N° 22928823

Bâtiment et intérieur de la propriété

Armoires

Mélamine

Énergie pour le chauffage

Électricité

Sous-sol

Aucun sous-sol

Type de fenêtre

Coulissante

Toiture

Bardeaux d'asphalte

Terrain et extérieur de la propriété

Approvisionnement en eau

Municipalité

Fondation

essieu

Revêtements

Vinyle

Système d'égoûts

Municipal

Topographie

Plat

Inclusion

Cabanon, 3 bacs pour la gestion des déchets (Compost, recyclage, ordures), lustres et luminaires

Exclusion

Les biens et meubles des locataires

Plan éloigné



Map data ©2021 Google



Marie-Claude Antaya

Courtier immobilier résidentiel

Via Capitale Platine

Agence immobilière

Bur. : 450 746-4434

Cell.: 450 517-2224



Maxime Dumaresq

Courtier immobilier résidentiel

Via Capitale Platine

Agence immobilière

Bur. : 450 746-4434

Cell.: 514 926-9445



162 RUE DU DOMAINE-DES-SAULES

SOREL-TRACY, MONTÉRÉGIE, J3P 7B7 | N° 22928823

Détails des pièces

Pièce	Niveau	Dimension	Couvre-sol
Salon	Rez-de-chaussée	10'3" x 15'7" pi	Plancher flottant
Cuisine	Rez-de-chaussée	12' x 15'7" pi	Plancher flottant
Chambre à coucher	Rez-de-chaussée	8'4" x 7'6" pi	Couvre-sol souple
Salle de bains	Rez-de-chaussée	9'9" x 6'8" pi	Couvre-sol souple
Chambre à coucher principale	Rez-de-chaussée	12'0" x 9'0" pi	Plancher flottant
Véranda	Rez-de-chaussée	5'1" x 7'9" pi	Plancher flottant



Marie-Claude Antaya

Courtier immobilier résidentiel

Via Capitale Platine

Agence immobilière

Bur. : 450 746-4434

Cell.: 450 517-2224



Maxime Dumaresq

Courtier immobilier résidentiel

Via Capitale Platine

Agence immobilière

Bur. : 450 746-4434

Cell.: 514 926-9445



162 RUE DU DOMAINE-DES-SAULES

SOREL-TRACY, MONTÉRÉGIE, J3P 7B7 | N° 22928823

Photos de la propriété



Façade



Façade



Salon



Salon



Salon



Cuisine



Cuisine



Cuisine

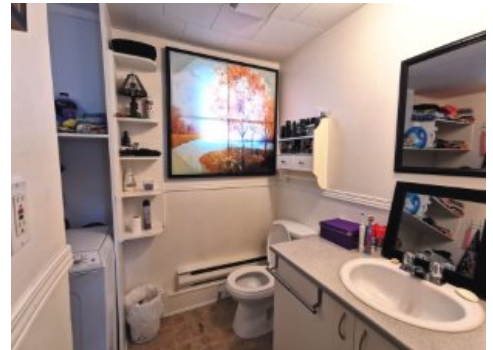

Salle de bains



Salle de bains



Chambre à coucher



Chambre à coucher



Marie-Claude Antaya

Courtier immobilier résidentiel
Via Capitale Platine
Agence immobilière
Bur. : 450 746-4434
Cell.: 450 517-2224



Maxime Dumaresq

Courtier immobilier résidentiel
Via Capitale Platine
Agence immobilière
Bur. : 450 746-4434
Cell.: 514 926-9445



162 RUE DU DOMAINE-DES-SAULES

SOREL-TRACY, MONTÉRÉGIE, J3P 7B7 | N° 22928823



Chambre à coucher



Chambre à coucher



Cour



Cour



Remise



Marie-Claude Antaya

Courtier immobilier résidentiel
Via Capitale Platine
Agence immobilière
Bur. : 450 746-4434
Cell.: 450 517-2224



Maxime Dumaresq

Courtier immobilier résidentiel
Via Capitale Platine
Agence immobilière
Bur. : 450 746-4434
Cell.: 514 926-9445