



Fiche détaillée de la propriété

Maison à étages | Chambre(s): 3 • Salle(s) de bain: 1 • Salle(s) d'eau: 1



221 CH. DU CAP-COLOMBIER

COLOMBIER, CÔTE-NORD, G0H 1P0 | N° 22911376

358 000 \$

Description

*Chalet*Construction 2010, même propriétaire depuis la construction en 2010 avec des matériaux de qualité supérieur cette maison est situé sur un site paradisiaque. Située sur un cap face à la mer,belle plage privée, elle a un terrain boisé,cette vue est fascinante.Décor très chaleureux elle saura vous plaire.

Caractéristiques de la propriété

Évaluation et taxes

Bâtiment: 153 500 \$

Terrain: 14 100 \$

Total: 167 600 \$

Taxes municipales: 3 184,00 \$

Taxes scolaires: 94,00 \$

Total: 3 278,00 \$

Zonage

Résidentiel

Année de construction

2010

Dimensions

Superficie du bâtiment: 1788 pc

Superficie du terrain: 3768 m²

Largeur du terrain: 79,63 m

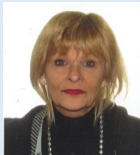

Lise Boily

Courtier immobilier résidentiel et commercial

Via Capitale Horizon

Agence immobilière

Bur. : 418 589-5211

Cell.: 418 295-5458



221 CH. DU CAP-COLOMBIER

COLOMBIER, CÔTE-NORD, G0H 1P0 | N° 22911376

Bâtiment et intérieur de la propriété

Énergie pour le chauffage

Électricité, Propane

Fenêtres

Aluminium

Foyers/poêles

Propane

Sous-sol

Vide Sanitaire chauffé et isolé, Vide sanitaire

Type de fenêtre

Portes Francaise, Manivelle, Porte-fenêtre

Toiture

Bardeaux d'asphalte

Terrain et extérieur de la propriété

Allée

Double largeur ou plus, Non pavée

Approvisionnement en eau

Puits de surface

Fondation

Pilotis en fer sur de ciment, Pilotis

Garage

Détaché

Proximité

Sentier pédestre, sentier de motoneige, pêche, Golf, École primaire, Ski de fond

Revêtements

Bois Torrifié, Bois

Stationnement (total)

Extérieur (4), Au garage (1)

Système d'égoûts

Champ d'épuration, Fosse septique

Vue

Sur l'eau

Inclusion

Luminaires, foyer au propane, rideaux

Exclusion

Les meubles et effets personnels du vendeur

Plan éloigné

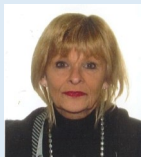

Lise Boily

Courtier immobilier résidentiel et commercial

Via Capitale Horizon

Agence immobilière

Bur. : 418 589-5211

Cell.: 418 295-5458



221 CH. DU CAP-COLOMBIER

COLOMBIER, CÔTE-NORD, G0H 1P0 | N° 22911376

Détails des pièces

Pièce	Niveau	Dimension	Couvre-sol
Hall d'entrée/Vestibule Description: Chauffante	Rez-de-chaussée	14' x 7' pi	Autre
Cuisine Description: Salle a manger	Rez-de-chaussée	14' x 22' pi	Autre
Salon Description: Chauffante	Rez-de-chaussée	14' x 22' pi	Autre
Salle de bains Description: Chauffante	Rez-de-chaussée	14' x 10' pi	Autre
Chambre à coucher Description: Chauffante	Rez-de-chaussée	12' x 16' pi	Autre
Chambre à coucher Description: Dortoir	2	22' x 22' pi	Bois
Chambre à coucher Description: AL'intérieur de la tourelle	2	9' x 9' pi	Bois
Salle d'eau	2	6' x 6' pi	Céramique

Frais et dépenses

Coût d'énergie

147 \$ / mois

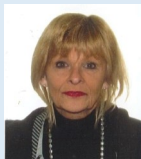

Lise Boily

Courtier immobilier résidentiel et commercial

Via Capitale Horizon

Agence immobilière

Bur. : 418 589-5211

Cell.: 418 295-5458