



Fiche détaillée de la propriété

Maison à un étage et demi | Chambre(s): 3 • Salle(s) de bain: 1



70 RUE DE L'ÉGLISE

PRICE, BAS-SAINT-LAURENT, G0J 1Z0 | N° 21762701

79 900 \$

Description

Jolie propriété avec cachet vous offrant un grand espace ensoleillé en façade. Belle cours arrière, située dans le dynamique village de Price. Beaucoup de potentiel, faite vite!

†Vendu sans garantie légale de qualité, aux risques et périls des acheteurs.

Caractéristiques de la propriété

Évaluation et taxes

Bâtiment: 67 800 \$

Terrain: 6 700 \$

Total: 74 500 \$

Taxes municipales: 1 329,00 \$

Taxes scolaires: 51,00 \$

Total: 1 380,00 \$

Zonage

Résidentiel

Année de construction

1945

Dimensions

Superficie du terrain: 6148 pc

Dimensions du terrain: 51 pi x 113 pi

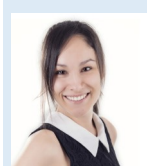

Geneviève Côté

Courtier immobilier résidentiel et commercial

Via Capitale Horizon

Agence immobilière

Bur. : 418 750-6135

Cell.: 418 750-6135



70 RUE DE L'ÉGLISE

PRICE, BAS-SAINT-LAURENT, G0J 1Z0 | N° 21762701

Bâtiment et intérieur de la propriété

Énergie pour le chauffage

Électricité

Sous-sol

Bas (moins de 6 pieds), Non aménagé

Toiture

Bardeaux d'asphalte

Terrain et extérieur de la propriété

Allée

Non pavée

Approvisionnement en eau

Municipalité

Fondation

Béton coulé

Stationnement (total)

Extérieur (4)

Système d'égoûts

Municipal

Inclusion

Aucune

Exclusion

Habillage des fenêtres

Plan éloigné



Geneviève Côté

Courtier immobilier résidentiel et commercial

Via Capitale Horizon

Agence immobilière

Bur. : 418 750-6135

Cell.: 418 750-6135



70 RUE DE L'ÉGLISE

PRICE, BAS-SAINT-LAURENT, G0J 1Z0 | N° 21762701

Détails des pièces

Pièce	Niveau	Dimension	Couvre-sol
Cuisine	Rez-de-chaussée	13'5" x 16'1" pi	Bois
Salle de bains	Rez-de-chaussée	10'3" x 13'11" pi	Bois
Salle de lavage	Rez-de-chaussée	10'9" x 5' pi	Bois
Salon	Rez-de-chaussée	23'9" x 22'4" pi	Bois
Boudoir	2	15'1" x 12'9" pi	Bois
Bureau	2	9'10" x 9'8" pi	Bois
Chambre à coucher	2	9'8" x 12' pi	Bois
Chambre à coucher	2	15'8" x 9'8" pi	Bois
Chambre à coucher principale	2	12'7" x 15'9" pi	Bois

Frais et dépenses

Coût d'énergie

271 \$ / mois



Geneviève Côté

Courtier immobilier résidentiel et commercial

Via Capitale Horizon

Agence immobilière

Bur. : 418 750-6135

Cell.: 418 750-6135