



Fiche détaillée de la propriété

Appartement / Condo | Chambre(s): 4 • Salle(s) de bain: 2



1047 RUE DE LA PRAIRIE, APP. E

229 000 \$

LÉVIS (LES CHUTES-DE-LA-CHAUDIÈRE-EST), CHAUDIÈRE-APPALACHES, G6Z 3G5 | N° 20840729

Description

Vaste condo sur 2 niveaux, remarquablement bien situé à St-Jean-Chrysostome, près de tous les services et écoles, dans un secteur familial, vous offrant 4 chambres + salle familiale, 2 salles de bains, grand patio. 2 stationnements et rangement. RARE CONDO aussi grand qu'une propriété!

Caractéristiques de la propriété

Évaluation et taxes

Bâtiment: 201 300 \$

Taxes municipales: 2 119,00 \$

Taxes scolaires: 182,00 \$

Total: 2 301,00 \$

Année de construction

1993



Mickael Anselin

Courtier immobilier résidentiel et commercial
agréé DA

Via Capitale Sélect

Agence immobilière
Bur.: 418 627-3333
Cell.: 418 932-2232



Jimmy Doyon Courtier Immobilier Inc.

Courtier immobilier résidentiel et commercial
agréé DA

Via Capitale Sélect

Agence immobilière
Bur.: 418 627-3333
Cell.: 418 930-6865



1047 RUE DE LA PRAIRIE, APP. E

LÉVIS (LES CHUTES-DE-LA-CHAUDIÈRE-EST), CHAUDIÈRE-APPALACHES, G6Z 3G5 | N° 20840729

Bâtiment et intérieur de la propriété

Armoires

Mélamine

Mode de chauffage

Plinthes électriques

Énergie pour le chauffage

Électricité

Salle de bains/salle d'eau

Douche indépendante

Sous-sol

6 pieds et plus, Totalement aménagé

Toiture

Bardeaux d'asphalte

Terrain et extérieur de la propriété

Allée

Asphalte

Approvisionnement en eau

Municipalité

Proximité

Autoroute/Voie rapide, Garderie/CPE, École secondaire, Ski de fond, Transport en commun

Revêtements

Brique, Vinyle

Stationnement (total)

Extérieur (2)

Système d'égoûts

Municipal

Inclusion

Luminaires, stores, rideaux et tringles à rideaux.

Exclusion

Tous les effets personnels des locataires.

Plan éloigné



Mickael Anselin

Courtier immobilier résidentiel et commercial
agrégé DA

Via Capitale Sélect

Agence immobilière
Bur. : 418 627-3333
Cell.: 418 932-2232



Jimmy Doyon Courtier Immobilier Inc.

Courtier immobilier résidentiel et commercial
agrégé DA

Via Capitale Sélect

Agence immobilière
Bur. : 418 627-3333
Cell.: 418 930-6865



1047 RUE DE LA PRAIRIE, APP. E

LÉVIS (LES CHUTES-DE-LA-CHAUDIÈRE-EST), CHAUDIÈRE-APPALACHES, G6Z 3G5 | N° 20840729

Détails des pièces

Pièce	Niveau	Dimension	Couvre-sol
Hall d'entrée/Vestibule	Rez-de-chaussée	5'7" x 4'4" pi	Céramique
Autre	Rez-de-chaussée	15'9" x 13'9" pi	Céramique
Salon	Rez-de-chaussée	14'2" x 13'1" pi	Bois
Chambre à coucher	Rez-de-chaussée	13'1" x 12'7" pi	Bois
Chambre à coucher	Rez-de-chaussée	12' x 9'2" pi	Bois
Salle de bains Description: Douche indépendante	Rez-de-chaussée	9'3" x 7'9" pi	Céramique
Salle familiale	Sous-sol	13'2" x 12'7" pi	Céramique
Chambre à coucher	Sous-sol	13'1" x 12'5" pi	Céramique
Chambre à coucher	Sous-sol	13'1" x 11'2" pi	Céramique
Salle de bains Description: Douche	Sous-sol	8'2" x 5'10" pi	Céramique
Rangement	Sous-sol	11' x 5'10" pi	Béton
Salle de lavage	Sous-sol	9'11" x 6'11" pi	Céramique

Frais et dépenses

Frais de copropriété

67 \$ / mois



Mickael Anselin

Courtier immobilier résidentiel et commercial
agréé DA

Via Capitale Sélect

Agence immobilière
Bur. : 418 627-3333
Cell.: 418 932-2232



Jimmy Doyon Courtier Immobilier Inc.

Courtier immobilier résidentiel et commercial
agréé DA

Via Capitale Sélect

Agence immobilière
Bur. : 418 627-3333
Cell.: 418 930-6865



1047 RUE DE LA PRAIRIE, APP. E

LÉVIS (LES CHUTES-DE-LA-CHAUDIÈRE-EST), CHAUDIÈRE-APPALACHES, G6Z 3G5 | N° 20840729

Photos de la propriété



Salon



Salon



Vue d'ensemble



Salle à manger



Salle à manger



Cuisine



Terrasse

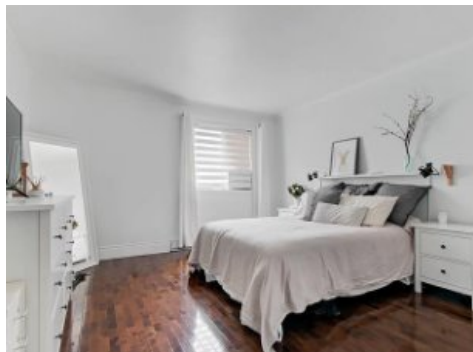

Chambre à coucher principale



Chambre à coucher



Salle de bains



Salle d'ensemble



Salle familiale



Mickael Anselin

Courtier immobilier résidentiel et commercial
agréé DA

Via Capitale Sélect

Agence immobilière
Bur. : 418 627-3333
Cell.: 418 932-2232



Jimmy Doyon Courtier Immobilier Inc.

Courtier immobilier résidentiel et commercial
agréé DA

Via Capitale Sélect

Agence immobilière
Bur. : 418 627-3333
Cell.: 418 930-6865



1047 RUE DE LA PRAIRIE, APP. E

LÉVIS (LES CHUTES-DE-LA-CHAUDIÈRE-EST), CHAUDIÈRE-APPALACHES, G6Z 3G5 | N° 20840729

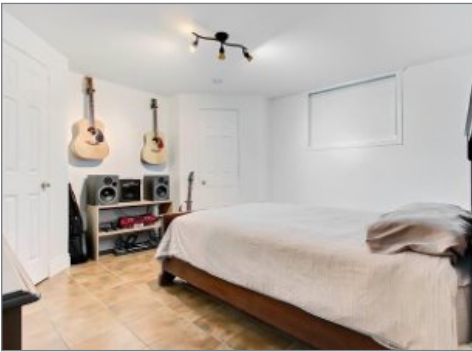

Chambre à coucher



Chambre à coucher



Salle de lavage



Façade



Façade



Mickael Anselin

Courtier immobilier résidentiel et commercial
agréé DA

Via Capitale Sélect

Agence immobilière
Bur. : 418 627-3333
Cell.: 418 932-2232



Jimmy Doyon Courtier Immobilier Inc.

Courtier immobilier résidentiel et commercial
agréé DA

Via Capitale Sélect

Agence immobilière
Bur. : 418 627-3333
Cell.: 418 930-6865