



Fiche détaillée de la propriété

Maison de plain-pied | Chambre(s): 2 • Salle(s) de bain: 1



443 RUE ST-ALPHONSE

209 900 \$

SAINT-MARC-DES-CARRIÈRES, QUÉBEC VILLE ET BANLIEUES, G0A 4B0 | N° 20660945

Description

Belle construction 2019. Grand jumelé plain-pied, 2 chambres à coucher, plancher chauffant, garage attaché. Située dans un cul-de-sac avec un petit cours d'eau au bout du terrain.

Caractéristiques de la propriété

Année de construction

2019

Dimensions

Dimensions du bâtiment: 32 pi x 39 pi



Donald Denis

Courtier immobilier résidentiel et commercial

Via Capitale Élite

Agence immobilière

Bur. : 418 653-1236



443 RUE ST-ALPHONSE

SAINT-MARC-DES-CARRIÈRES, QUÉBEC VILLE ET BANLIEUES, G0A 4B0 | N° 20660945

Bâtiment et intérieur de la propriété

Armoires

Mélaamine

Équipement disponible

Installation aspirateur central, Échangeur d'air, Porte de garage électrique, Thermopompe murale

Sous-sol

Aucun sous-sol

Mode de chauffage

Air soufflé, Radiant

Fenêtres

PVC

Type de fenêtre

Manivelle

Énergie pour le chauffage

Électricité

Base de sous-sol

Dalle de béton au sol

Toiture

Bardeaux d'asphalte

Terrain et extérieur de la propriété

Allée

Asphalte, Double largeur ou plus

Proximité

Piste VTT, Garderie/CPE, École primaire, École secondaire

Système d'égoûts

Municipal

Approvisionnement en eau

Municipalité

Revêtements

Fibre de ciment, Pierre

Aménagement du terrain

Paysager

Garage

Attaché

Stationnement (total)

Extérieur (4), Au garage (1)

Topographie

Plat

Inclusion

Thermopompe, lustres, aspirateur central.

Exclusion

Effets personnels.

Plan éloigné



Donald Denis

Courtier immobilier résidentiel et commercial

Via Capitale Élite

Agence immobilière

Bur. : 418 653-1236



443 RUE ST-ALPHONSE

SAINT-MARC-DES-CARRIÈRES, QUÉBEC VILLE ET BANLIEUES, G0A 4B0 | N° 20660945

Détails des pièces

Pièce	Niveau	Dimension	Couvre-sol
Salon	Rez-de-chaussée	19'1" x 12'8" pi	Céramique
Cuisine	Rez-de-chaussée	12' x 16' pi	Céramique
Chambre à coucher	Rez-de-chaussée	7'9" x 12'5" pi	Céramique
Salle de bains Description: salle de lavage fermée	Rez-de-chaussée	12'3" x 10'4" pi	Céramique
Chambre à coucher principale	Rez-de-chaussée	9'5" x 12' pi	Céramique



Donald Denis

Courtier immobilier résidentiel et commercial

Via Capitale Élite

Agence immobilière

Bur. : 418 653-1236



443 RUE ST-ALPHONSE

SAINT-MARC-DES-CARRIÈRES, QUÉBEC VILLE ET BANLIEUES, G0A 4B0 | N° 20660945

Photos de la propriété



Façade



Cour



Hall d'entrée/Vestibule



Cuisine



Cuisine



Salon



Salon



Chambre à coucher principale

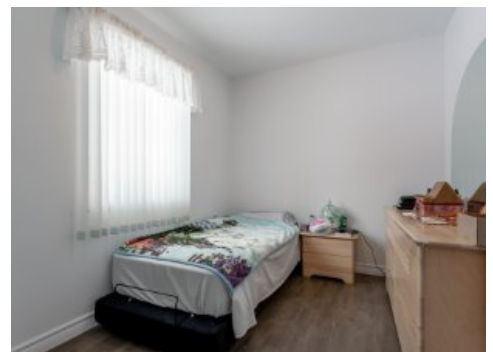

Chambre à coucher

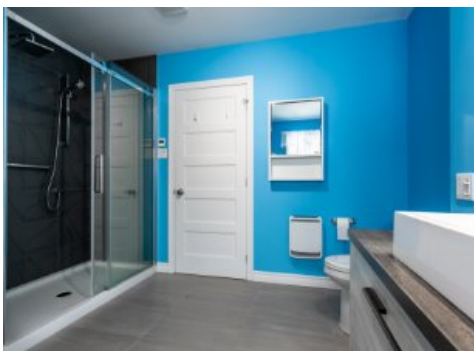

Salle de bains



Salle de bains



Salle de lavage



Donald Denis

Courtier immobilier résidentiel et commercial

Via Capitale Élite

Agence immobilière

Bur. : 418 653-1236



443 RUE ST-ALPHONSE

SAINT-MARC-DES-CARRIÈRES, QUÉBEC VILLE ET BANLIEUES, G0A 4B0 | N° 20660945



Garage



Façade



Donald Denis

Courtier immobilier résidentiel et commercial

Via Capitale Élite

Agence immobilière

Bur. : 418 653-1236