



Fiche détaillée de la propriété

Maison mobile | Chambre(s): 3 • Salle(s) de bain: 1 • Salle(s) d'eau: 1



86 RUE DES PLAQUEBIÈRES

SEPT-ÎLES, CÔTE-NORD, G4S 1H7 | N° 18620065

176 000 \$

Description

Superbe maison Mobile très spacieuse de 3 chambres à coucher, grand salon intérieur complètement rénovée, salle de lavage et vestibule d'entrée et garage de 14 x 20. C'est à voir!

†Vendu sans garantie légale de qualité, aux risques et périls des acheteurs.

Caractéristiques de la propriété

Évaluation et taxes

Bâtiment: 134 000 \$

Terrain: 6 700 \$

Total: 140 700 \$

Taxes municipales: 1 809,00 \$

Taxes scolaires: 138,00 \$

Total: 1 947,00 \$

Année de construction

1972

Dimensions

Superficie du bâtiment: 66,89 m²

Dimensions du bâtiment: 6,66 m x 18,29 m

Superficie du terrain: 367,26 m²

Dimensions du terrain: 13,72 m x 27,43 m



Alain Chevarie

Courtier immobilier résidentiel et commercial
agréé

Via Capitale Horizon

Agence immobilière

Bur. : 418 968-5355

Cell.: 418 964-6643



86 RUE DES PLAQUEBIÈRES

SEPT-ÎLES, CÔTE-NORD, G4S 1H7 | N° 18620065

Bâtiment et intérieur de la propriété

Armoires

Polyester

Fenêtres

PVC

Toiture

Bardeaux d'asphalte

Terrain et extérieur de la propriété

Approvisionnement en eau

Municipalité

Fondation

Pilotis

Proximité

École primaire

Revêtements

Vinyle

Système d'égoûts

Municipal

Inclusion

Stores Luminaires Lave Vaisselle

Exclusion

Meubles et effets personnel

Plan éloigné



Alain Chevarie

Courtier immobilier résidentiel et commercial
agréé

Via Capitale Horizon

Agence immobilière
Bur. : 418 968-5355
Cell.: 418 964-6643



86 RUE DES PLAQUEBIÈRES

SEPT-ÎLES, CÔTE-NORD, G4S 1H7 | N° 18620065

Détails des pièces

Pièce	Niveau	Dimension	Couvre-sol
Salon	Rez-de-chaussée	3.66x4.57 m	Plancher flottant
Salle à manger	Rez-de-chaussée	3.05x3.05 m	Plancher flottant
Cuisine	Rez-de-chaussée	3.05x4.57 m	Plancher flottant
Chambre à coucher principale	Rez-de-chaussée	3.05x3.66 m	Plancher flottant
Chambre à coucher	Rez-de-chaussée	3.05x3.05 m	Plancher flottant
Chambre à coucher	Rez-de-chaussée	3.05x3.35 m	Plancher flottant
Hall d'entrée/Vestibule	Rez-de-chaussée	1.52x2.74 m	Céramique
Salle de lavage	Rez-de-chaussée	3.05x1.52 m	Céramique
Salle de bains	Rez-de-chaussée	2.74x1.83 m	Céramique

Frais et dépenses

Coût d'énergie 221 \$ / mois



Alain Chevarie

Courtier immobilier résidentiel et commercial
agrégé

Via Capitale Horizon

Agence immobilière
Bur. : 418 968-5355
Cell.: 418 964-6643



86 RUE DES PLAQUEBIÈRES

SEPT-ÎLES, CÔTE-NORD, G4S 1H7 | N° 18620065

Photos de la propriété



Façade



Façade



Hall d'entrée/Vestibule



Salon

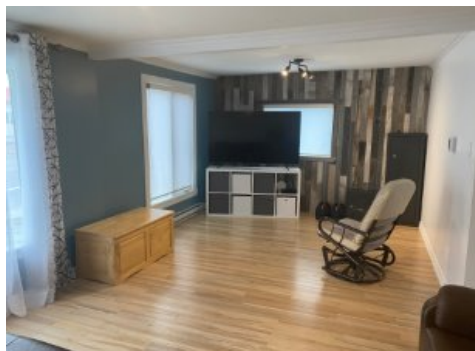

Salon



Cuisine



Cuisine

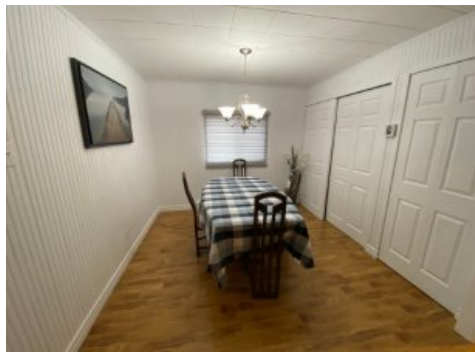

Salle à manger

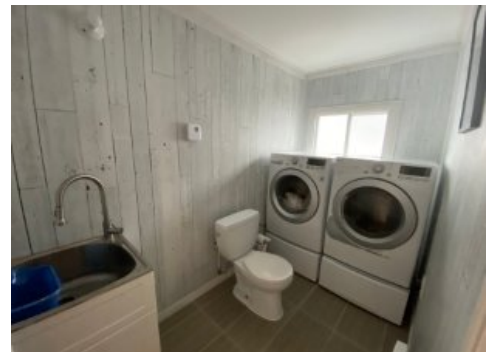

Salle de lavage



Chambre à coucher

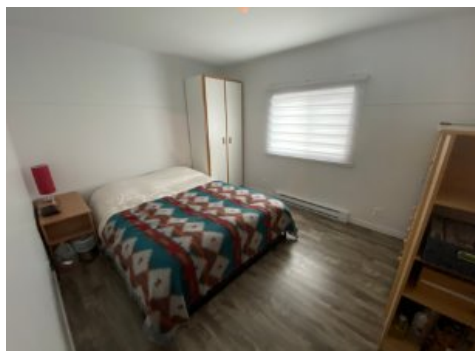

Chambre à coucher principale

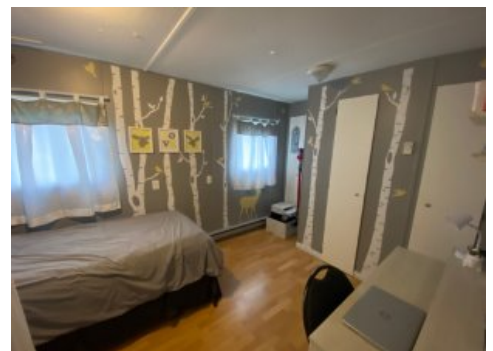

Chambre à coucher principale



Alain Chevarie

Courtier immobilier résidentiel et commercial
agrégé

Via Capitale Horizon

Agence immobilière
Bur. : 418 968-5355
Cell.: 418 964-6643



86 RUE DES PLAQUEBIÈRES

SEPT-ÎLES, CÔTE-NORD, G4S 1H7 | N° 18620065



Salle de bains

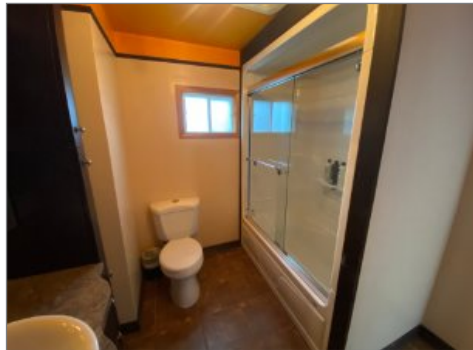

Salle de bains



Grange



Alain Chevarie

Courtier immobilier résidentiel et commercial
agrégé

Via Capitale Horizon

Agence immobilière
Bur. : 418 968-5355
Cell.: 418 964-6643