



Fiche détaillée de la propriété

Maison à étages | Chambre(s): 3 • Salle(s) de bain: 1 • Salle(s) d'eau: 1



27 RUE DE LA CONCORDE

SAINT-HENRI, CHAUDIÈRE-APPALACHES, G0R 3E0 | N° 15227617

284 900 \$

Description

Maison en rangée unité de coin à vendre à St-Henri-de-Lévis! Charmante propriété au goût du jour vous offrant 3 chambres, rdc à aire ouverte et grande salle familiale au sous-sol. Parfait pour la famille! Terrain sans voisin arrière vous offrant plus d'intimité. Prise de possession flexible. Une visite vous convaincra.

Caractéristiques de la propriété

Évaluation et taxes

Bâtiment: 187 400 \$

Terrain: 26 300 \$

Total: 213 700 \$

Taxes municipales: 1 938,00 \$

Taxes scolaires: 201,00 \$

Total: 2 139,00 \$

Année de construction

2010

Dimensions

Dimensions du bâtiment: 8,01 m x 7,43 m

Superficie du terrain: 2831 pc



Charles-Antoine Girard

Courtier immobilier résidentiel

Via Capitale Équipe

Agence immobilière

Bur. : 418 624-4444



Simon Laberge

Courtier immobilier résidentiel et commercial
agréé

Via Capitale Équipe

Agence immobilière

Bur. : 418 628-3720



27 RUE DE LA CONCORDE

SAINT-HENRI, CHAUDIÈRE-APPALACHES, G0R 3E0 | N° 15227617

Bâtiment et intérieur de la propriété

Mode de chauffage

Plinthes électriques

Énergie pour le chauffage

Électricité

Équipement disponible

Échangeur d'air

Fenêtres

Aluminium

Sous-sol

6 pieds et plus, Totalement aménagé

Type de fenêtre

Manivelle

Toiture

Bardeaux d'asphalte

Terrain et extérieur de la propriété

Allée

Non pavée

Aménagement du terrain

Patio, Paysager

Approvisionnement en eau

Municipalité

Fondation

Béton coulé

Proximité

Autoroute/Voie rapide, Garderie/CPE, Parc-
espace vert, École primaire

Revêtements

Aluminium, Brique

Stationnement (total)

Extérieur (2)

Système d'égoûts

Municipal

Topographie

Plat

Inclusion

Aucune

Exclusion

Tous les biens personnels du locataire

Plan éloigné

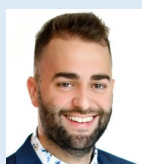

Charles-Antoine Girard

Courtier immobilier résidentiel
Via Capitale Équipe
Agence immobilière
Bur. : 418 624-4444



Simon Laberge

Courtier immobilier résidentiel et commercial
agréé
Via Capitale Équipe
Agence immobilière
Bur. : 418 628-3720



27 RUE DE LA CONCORDE

SAINT-HENRI, CHAUDIÈRE-APPALACHES, G0R 3E0 | N° 15227617

Détails des pièces

Pièce	Niveau	Dimension	Couvre-sol
Cuisine	Rez-de-chaussée	10'8" x 9'4" pi	Céramique
Autre	Rez-de-chaussée	5'7" x 5'2" pi	Bois
Salle à manger	Rez-de-chaussée	12'4" x 9'8" pi	Bois
Salle d'eau	Rez-de-chaussée	5'8" x 5' pi	Céramique
Salon	Rez-de-chaussée	12'10" x 12'4" pi	Bois
Chambre à coucher	2	12' x 12'8" pi	Bois
Chambre à coucher	2	10'8" x 10'4" pi	Bois
Chambre à coucher	2	9'4" x 8'6" pi	Bois
Salle de bains	2	8'7" x 7'8" pi	Céramique
Salle de lavage	Sous-sol	6' x 9' pi	Céramique
Salle familiale	Sous-sol	26' x 12' pi	Plancher flottant



Charles-Antoine Girard

Courtier immobilier résidentiel
Via Capitale Équipe
Agence immobilière
Bur. : 418 624-4444



Simon Laberge

Courtier immobilier résidentiel et commercial
agréé
Via Capitale Équipe
Agence immobilière
Bur. : 418 628-3720



27 RUE DE LA CONCORDE

SAINT-HENRI, CHAUDIÈRE-APPALACHES, G0R 3E0 | N° 15227617

Photos de la propriété



Façade



Façade

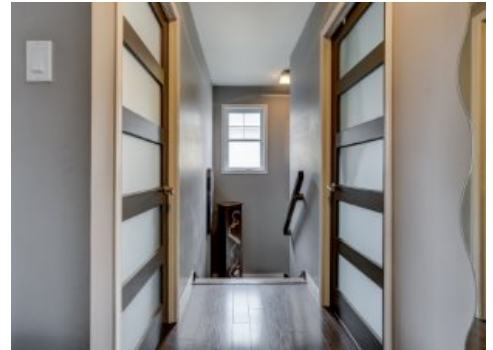

Hall d'entrée/Vestibule



Hall d'entrée/Vestibule

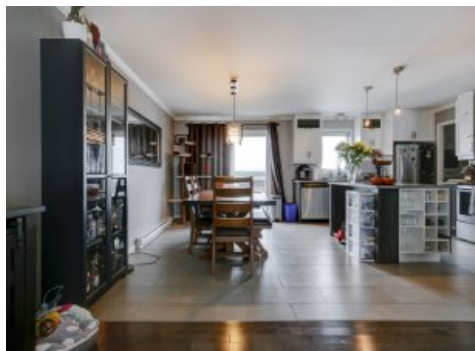

Vue d'ensemble

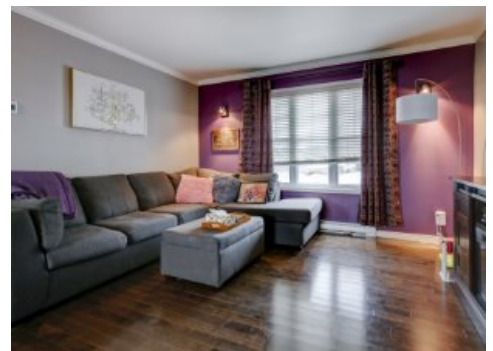

Salon



Salon

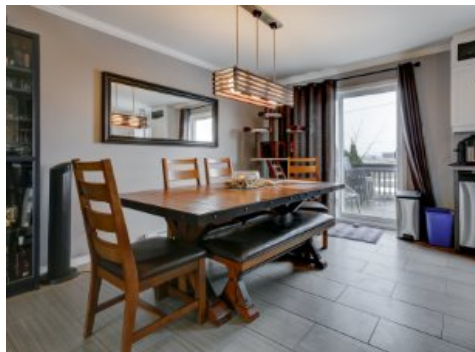

Salle à manger



Vue d'ensemble



Cuisine



Cuisine

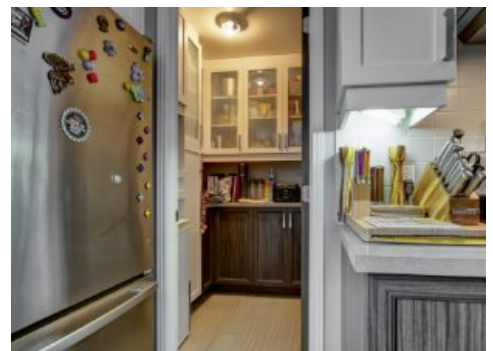

Cuisine



Charles-Antoine Girard

Courtier immobilier résidentiel
Via Capitale Équipe
Agence immobilière
Bur. : 418 624-4444



Simon Laberge

Courtier immobilier résidentiel et commercial
agréé
Via Capitale Équipe
Agence immobilière
Bur. : 418 628-3720



27 RUE DE LA CONCORDE

SAINT-HENRI, CHAUDIÈRE-APPALACHES, G0R 3E0 | N° 15227617



Salle d'eau



Chambre à coucher principale



Chambre à coucher principale



Salle de bains



Salle de bains



Salle de bains

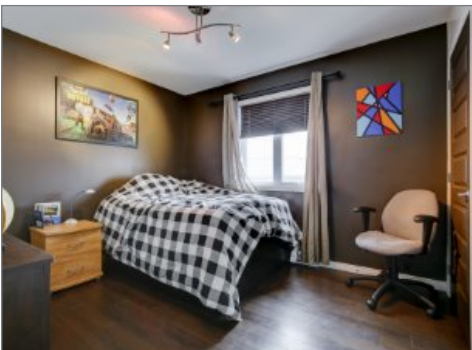

Chambre à coucher

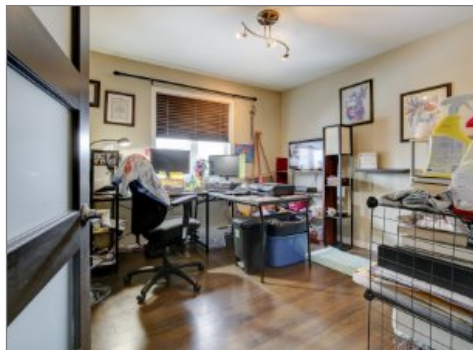

Bureau



Salle familiale



Salle familiale



Salle de lavage



Charles-Antoine Girard

Courtier immobilier résidentiel
Via Capitale Équipe
Agence immobilière
Bur. : 418 624-4444



Simon Laberge

Courtier immobilier résidentiel et commercial
agréé
Via Capitale Équipe
Agence immobilière
Bur. : 418 628-3720