



Fiche détaillée de la propriété

Maison mobile | Chambre(s): 3 • Salle(s) de bain: 1



4124 RUE DES TRÈFLES

LÉVIS (DESJARDINS), CHAUDIÈRE-APPALACHES, G6V 7M5 | N° 12964432

187 000 \$

Description

Maison mobile de 3 chambres. Cuisine, salon et salle à manger à aires ouvertes avec plafond cathédrale, baie window et porte patio au salon. Bain podium + douche indépendante, spacieuse chambre des maîtres, terrain intime de 3 850 p² au propriétaire. Près de tout.

†Vendu sans garantie légale de qualité, aux risques et périls des acheteurs.

Caractéristiques de la propriété

Évaluation et taxes

Bâtiment: 90 200 \$

Terrain: 70 400 \$

Total: 160 600 \$

Taxes municipales: 1 824,00 \$

Taxes scolaires: 138,00 \$

Total: 1 962,00 \$

Zonage

Résidentiel

Année de construction

1997

Dimensions

Superficie habitable: 95,19 m²

Superficie du bâtiment: 95,19 m²

Dimensions du bâtiment: 4,57 m x 20,83 m

Superficie du terrain: 357,7 m²

Dimensions du terrain: 13,25 m x 27 m



Karyne Côté

Courtier immobilier résidentiel et commercial

Via Capitale Sélect

Agence immobilière

Bur. : 418 627-3333

Cell.: 418 930-2340



Martin Courcy

Courtier immobilier résidentiel

Via Capitale Sélect

Agence immobilière

Bur. : 418 627-3333

Cell.: 418 433-0748



4124 RUE DES TRÈFLES

LÉVIS (DESJARDINS), CHAUDIÈRE-APPALACHES, G6V 7M5 | N° 12964432

Bâtiment et intérieur de la propriété

Armoires

Mélamine

Fenêtres

PVC

Type de fenêtre

Manivelle

Mode de chauffage

Plinthes électriques

Salle de bains/salle d'eau

Douche indépendante

Toiture

Bardeaux d'asphalte

Énergie pour le chauffage

Électricité

Sous-sol

Aucun sous-sol

Terrain et extérieur de la propriété

Allée

Non pavée

Proximité

Autoroute/Voie rapide

Système d'égoûts

Municipal

Approvisionnement en eau

Municipalité

Revêtements

Vinyle

Topographie

Plat

Fondation

cage de bois

Stationnement (total)

Extérieur (2)

Inclusion

Luminaires, stores, échangeur d'air (non fonctionnel).

Exclusion

Aucune

Plan éloigné

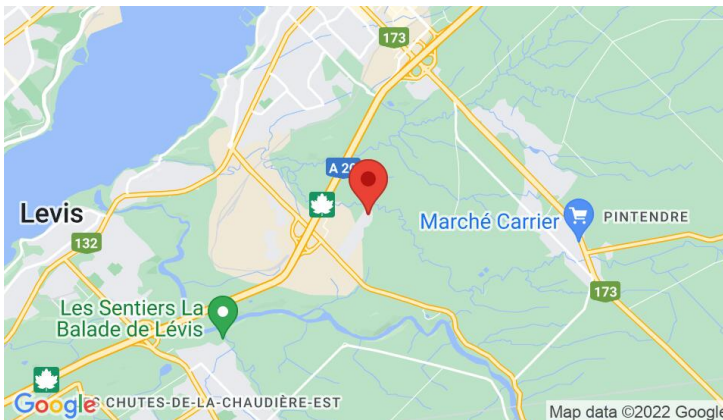

Karyne Côté

Courtier immobilier résidentiel et commercial

Via Capitale Sélect

Agence immobilière

Bur. : 418 627-3333

Cell.: 418 930-2340



Martin Courcy

Courtier immobilier résidentiel

Via Capitale Sélect

Agence immobilière

Bur. : 418 627-3333

Cell.: 418 433-0748



4124 RUE DES TRÈFLES

LÉVIS (DESJARDINS), CHAUDIÈRE-APPALACHES, G6V 7M5 | N° 12964432

Détails des pièces

Pièce	Niveau	Dimension	Couvre-sol
Cuisine	Rez-de-chaussée	5'3" x 15'1" pi	Couvre-sol souple
Salle à manger	Rez-de-chaussée	12' x 9'1" pi	Couvre-sol souple
Salon	Rez-de-chaussée	13'1" x 14'8" pi	Plancher flottant
Salle de bains	Rez-de-chaussée	8'1" x 9'6" pi	Céramique
Chambre à coucher principale	Rez-de-chaussée	14'8" x 11'5" pi	Plancher flottant
Chambre à coucher	Rez-de-chaussée	7'2" x 8'11" pi	Plancher flottant
Chambre à coucher principale	Rez-de-chaussée	7'3" x 10'9" pi	Plancher flottant
Autre	Rez-de-chaussée	5' x 3' pi	Couvre-sol souple



Karyne Côté

Courtier immobilier résidentiel et commercial

Via Capitale Sélect

Agence immobilière

Bur. : 418 627-3333

Cell.: 418 930-2340



Martin Courcy

Courtier immobilier résidentiel

Via Capitale Sélect

Agence immobilière

Bur. : 418 627-3333

Cell.: 418 433-0748



4124 RUE DES TRÈFLES

LÉVIS (DESJARDINS), CHAUDIÈRE-APPALACHES, G6V 7M5 | N° 12964432

Photos de la propriété



Façade



Face arrière



Hall d'entrée/Vestibule



Cuisine



Salle à manger



Salle à manger



Salon



Salon



Salon



Chambre à coucher principale

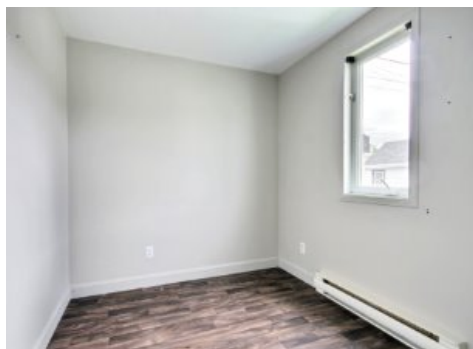

Chambre à coucher



Chambre à coucher

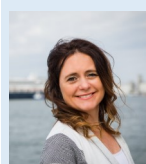

Karyne Côté

Courtier immobilier résidentiel et commercial
Via Capitale Sélect
Agence immobilière
Bur. : 418 627-3333
Cell.: 418 930-2340



Martin Courcy

Courtier immobilier résidentiel
Via Capitale Sélect
Agence immobilière
Bur. : 418 627-3333
Cell.: 418 433-0748



4124 RUE DES TRÈFLES

LÉVIS (DESJARDINS), CHAUDIÈRE-APPALACHES, G6V 7M5 | N° 12964432

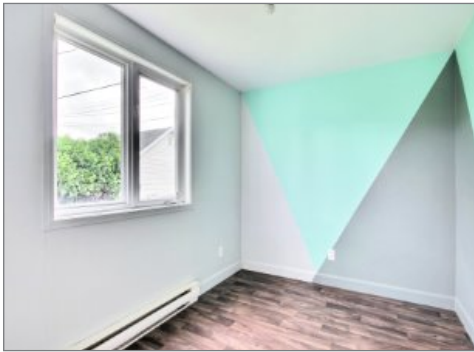

Chambre à coucher



Salle de bains



Salle de bains

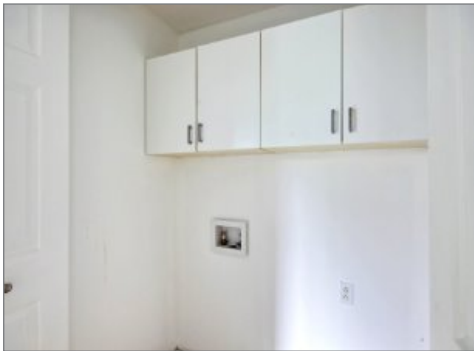

Salle de lavage



Face arrière



Façade



Karyne Côté

Courtier immobilier résidentiel et commercial
Via Capitale Sélect
Agence immobilière
Bur. : 418 627-3333
Cell.: 418 930-2340



Martin Courcy

Courtier immobilier résidentiel
Via Capitale Sélect
Agence immobilière
Bur. : 418 627-3333
Cell.: 418 433-0748