



Fiche détaillée de la propriété

Maison de plain-pied | Chambre(s): 3 • Salle(s) de bain: 1



40 RUE RICHARD

CAP-SANTÉ, QUÉBEC VILLE ET BANLIEUES, G0A 1L0 | N° 12660878

119 000 \$

Description

Plain pied avec garage attaché ainsi qu'un autre garage de 16x20 sur 2 étages. 3 chambres, sous-sol non aménagé. Le tout sur un beau grand terrain de 12 300p². Possibilité de construire un jumelé.

†Vendu sans garantie légale de qualité, aux risques et périls des acheteurs.

Caractéristiques de la propriété

Évaluation et taxes

Bâtiment: 83 800 \$

Terrain: 58 100 \$

Total: 141 900 \$

Taxes municipales: 1 855,00 \$

Taxes scolaires: 119,00 \$

Total: 1 974,00 \$

Zonage

Résidentiel

Dimensions

Dimensions du bâtiment: 36 pi x 53 pi

Superficie du terrain: 1143,9 m²



Donald Denis

Courtier immobilier résidentiel et commercial

Via Capitale Élite

Agence immobilière

Bur. : 418 653-1236



40 RUE RICHARD

CAP-SANTÉ, QUÉBEC VILLE ET BANLIEUES, G0A 1L0 | N° 12660878

Bâtiment et intérieur de la propriété

Armoires

Bois

Fenêtres

Bois, PVC

Type de fenêtre

Coulissante, Manivelle

Mode de chauffage

Plinthes électriques

Foyers/poêles

Poêle à granules

Toiture

Bardeaux d'asphalte

Énergie pour le chauffage

Bois, Électricité

Sous-sol

6 pieds et plus, Non aménagé

Terrain et extérieur de la propriété

Allée

Non pavée

Garage

Attaché, Détaché

Stationnement (total)

Au garage (1)

Approvisionnement en eau

Municipalité

Proximité

Autoroute/Voie rapide, Garderie/CPE

Système d'égoûts

Municipal

Fondation

Bloc de béton

Revêtements

Aluminium

Topographie

Plat

Inclusion

Aucune

Exclusion

Effets personnels des locataires.

Plan éloigné



Donald Denis

Courtier immobilier résidentiel et commercial

Via Capitale Élite

Agence immobilière

Bur. : 418 653-1236



40 RUE RICHARD

CAP-SANTÉ, QUÉBEC VILLE ET BANLIEUES, G0A 1L0 | N° 12660878

Détails des pièces

Pièce	Niveau	Dimension	Couvre-sol
Salon	Rez-de-chaussée	11'9" x 13' pi	Plancher flottant
Cuisine	Rez-de-chaussée	14'2" x 14'1" pi	Parqueterie
Chambre à coucher	Rez-de-chaussée	9'2" x 10'6" pi	Couvre-sol souple
Salle de bains	Rez-de-chaussée	9'1" x 6'9" pi	Céramique
Salle de lavage	Rez-de-chaussée	9'1" x 5'6" pi	Couvre-sol souple
Chambre à coucher	Rez-de-chaussée	11'9" x 10' pi	Plancher flottant
Chambre à coucher	Rez-de-chaussée	11'9" x 11'8" pi	Plancher flottant



Donald Denis

Courtier immobilier résidentiel et commercial

Via Capitale Élite

Agence immobilière

Bur. : 418 653-1236



40 RUE RICHARD

CAP-SANTÉ, QUÉBEC VILLE ET BANLIEUES, G0A 1L0 | N° 12660878

Photos de la propriété



Façade



Façade



Hall d'entrée/Vestibule



Cuisine



Cuisine



Cuisine



Salle à manger



Salle à manger



Salon



Salon



Salon

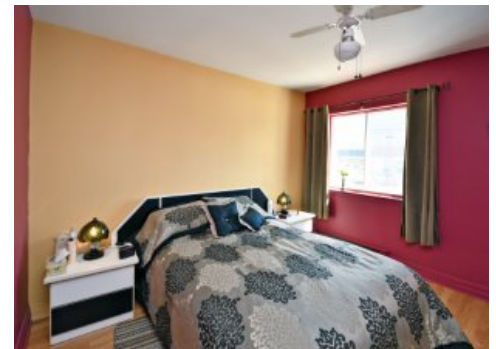

Chambre à coucher



Donald Denis

Courtier immobilier résidentiel et commercial

Via Capitale Élite

Agence immobilière

Bur. : 418 653-1236



40 RUE RICHARD

CAP-SANTÉ, QUÉBEC VILLE ET BANLIEUES, G0A 1L0 | N° 12660878



Chambre à coucher



Salle de bains



Salle de bains



Salle de bains



Salle de lavage



Garage



Donald Denis

Courtier immobilier résidentiel et commercial

Via Capitale Élite

Agence immobilière

Bur. : 418 653-1236