



Fiche détaillée de la propriété

Terrain



CH. DU GRAND-PLATIN

NOUVELLE, GASPÉSIE/ILES-DE-LA-MADELEINE, G0C 2E0 | N° 11215587

25 000 \$ + TPS/TVQ

Description

Terrain boisé de 1,51 acres avec accès direct à la rivière Nouvelle, situé près de la fosse à saumon "la Leblanc". Le lot est situé dans les zones 101HA, 5F et 6F du plan de zonage qui autorise la construction de type unifamilial, villégiature. Possibilité de se raccorder à une source dans la montagne. Bord de rivière enroché par la municipalité.

Caractéristiques de la propriété

Évaluation et taxes

Terrain: 11 400 \$

Taxes municipales: 109,00 \$

Total: 109,00 \$

Zonage

Villégiature

Dimensions

Superficie du terrain: 6141,1 m²

Largeur du terrain: 103,48 m



Florence Debard

Courtier immobilier résidentiel et commercial

Via Capitale Horizon

Agence immobilière

Bur. : 418 724-4116

Cell.: 418 392-9844



CH. DU GRAND-PLATIN

NOUVELLE, GASPÉSIE/ILES-DE-LA-MADELEINE, G0C 2E0 | N° 11215587

Terrain et extérieur de la propriété

Approvisionnement en eau

Aucun

Système d'égoûts

Aucun

Topographie

En pente, Plat

Vue

Sur l'eau, Sur la montagne, Panoramique

Inclusion

Aucune

Exclusion

Aucune

Plan éloigné



Florence Debard

Courtier immobilier résidentiel et commercial

Via Capitale Horizon

Agence immobilière

Bur. : 418 724-4116

Cell.: 418 392-9844



CH. DU GRAND-PLATIN

NOUVELLE, GASPÉSIE/ILES-DE-LA-MADELEINE, G0C 2E0 | N° 11215587

Photos de la propriété



Terre/Terrain



Terre/Terrain

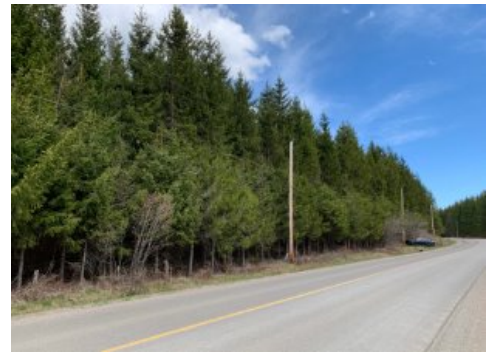

Terre/Terrain



Vue sur l'eau



Vue sur l'eau



Terre/Terrain



Terre/Terrain



Terre/Terrain

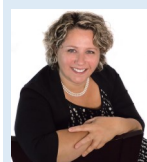

Florence Debard

Courtier immobilier résidentiel et commercial

Via Capitale Horizon

Agence immobilière

Bur. : 418 724-4116

Cell.: 418 392-9844